

Asbestinventarisatetest

Schoolstraat 9, 9820 Merelbeke

Attestnummer : 20231216-000107.000

Uitgegeven op : 16.12.2023

Geldig tot : 16.12.2033

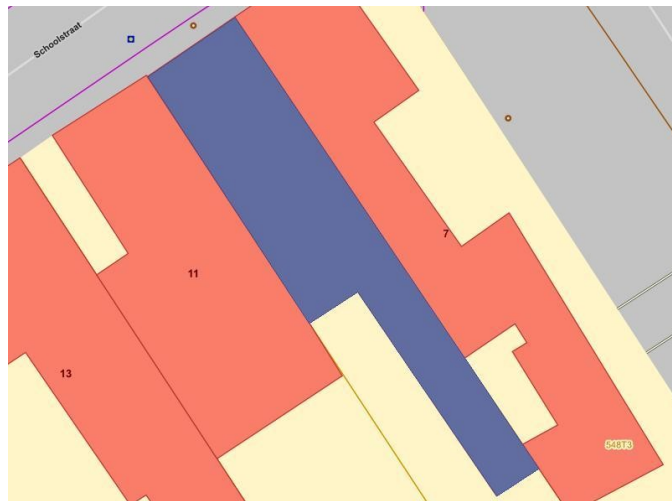
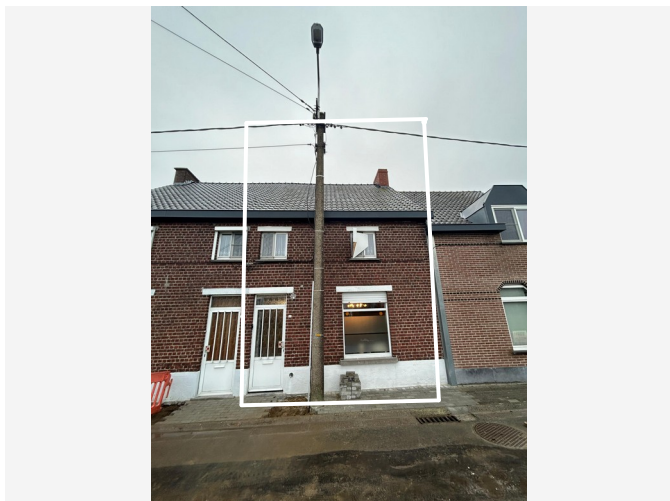

Eindconclusie volgens de wetgeving:

Niet-asbestveilig

Tijdens de inspectie vastgesteld:

5

Asbestmaterialen

0

Beperkingen

0

Uitsluitingen

Hoe zorgt u voor een asbestveilige eigendom?

- | | | |
|---|------------------|----------------------------|
| 1 | Asbestmateriaal | Dringend verwijderen |
| 0 | Asbestmaterialen | Dringend maatregelen nemen |
| 1 | Asbestmateriaal | Verwijderen |
| 0 | Asbestmaterialen | Maatregelen nemen |
| 3 | Asbestmaterialen | Zorgvuldig beheren |

In de [leeswijzer](#) op de volgende pagina en in het hoofdstuk [toelichting](#) vindt u meer informatie en verdere uitleg over de gebruikte begrippen

Over dit attest

Dit asbestattest is het verslag van een uitgevoerde asbestinventarisatie op uw locatie. De kader op het voorblad vermeldt de samenvattende conclusie. De inhoudsopgave na deze leeswijzer lijst de verdere informatie op in het asbestattest: het overzicht van de inspecteerde zones met de plannen en de detailinformatie per aangetroffen asbestmateriaal.

Asbestveilig of niet-asbestveilig... wat betekent dit?

Asbestveilig

Een locatie is asbestveilig indien geen asbestmaterialen werden aangetroffen of enkel asbestmaterialen met een laag risico voor de gezondheid of het leefmilieu. Asbestveilig betekent dus niet hetzelfde als asbestvrij. Indien het asbestattest geen asbestmaterialen vermeldt, kunnen er toch nog niet geïnspecteerde asbestmaterialen verborgen aanwezig zijn, bijvoorbeeld ingesloten in wanden, vloeren of onder de grond. Indien asbestmaterialen aangetroffen werden, vermeldt het voorblad van dit asbestattest welke acties u kan ondernemen om de asbestveilige toestand te behouden.

Niet-asbestveilig

Een locatie is niet-asbestveilig indien asbestmaterialen werden aangetroffen met een verhoogd risico voor de gezondheid of het leefmilieu. Het voorblad van dit asbestattest vermeldt welke acties u kan ondernemen om een asbestveilige toestand te verkrijgen.

Acties

De mogelijke acties om een asbestveilige toestand te verkrijgen of behouden, zijn:

Dringend verwijderen

Deze asbestmaterialen moet u zo snel mogelijk (laten) verwijderen om een asbestveilige toestand te verkrijgen. Ze kunnen een onmiddellijk gevaar vormen voor de gezondheid of het leefmilieu.

Dringend maatregelen nemen

Deze asbestmaterialen kunnen een onmiddellijk gevaar vormen voor de gezondheid of het leefmilieu. Omdat ze momenteel niet eenvoudig bereikbaar zijn, moet u ze niet verwijderen maar wel zo snel mogelijk andere maatregelen nemen om het risico te verlagen.

Verwijderen

Deze asbestmaterialen moet u (laten) verwijderen om een asbestveilige toestand te verkrijgen. Ze kunnen een gevaar vormen voor de gezondheid of het leefmilieu.

Maatregelen nemen

Deze asbestmaterialen vormen een gevaar voor de gezondheid of het leefmilieu. Omdat ze momenteel niet eenvoudig bereikbaar zijn, moet u ze niet verwijderen maar wel andere maatregelen nemen om het risico te verlagen.

Zorgvuldig beheren

Deze asbestmaterialen moeten niet weggenomen worden om een asbestveilige toestand te verkrijgen. Ze vormen momenteel geen gevaar voor de gezondheid maar u moet ze wel zorgvuldig beheren om het risico laag te houden.

Beperkingen en uitsluitingen

Een **beperving** betekent dat de asbestdeskundige tijdens de inspectie een voorwerp of onderdeel in en rondom de constructie onvoldoende kon inspecteren. In die situatie rapporteert de asbestdeskundige dit als een beperking van het onderzoek.

Een **uitsluiting** betekent dat de asbestdeskundige tijdens de inspectie een aanwezige constructie kon uitsluiten van verder onderzoek omdat het bouwjaar 2001 of recenter was. Bij die bouwjaren kan normaal gezien geen asbest aanwezig zijn omdat het gebruik ervan in België finaal in 2001 werd verboden.

Inhoudsopgave

Leeswijzer	2
Geïnspecteerde zones	5
Zone 1: Hoofdgebouw.....	6
Plan 1.1: niveau 0.....	7
Plan 1.2: niveau +1.....	9
Plan 1.3: niveau +2.....	10
Plan 1.4: niveau -1.....	11
Plan 1.5: pleisterwerk 0.....	12
Plan 1.6: pleisterwerk +1.....	13
Plan 1.7: luchtfoto.....	14
Zone 2: Overig gebied.....	16
Plan 2.1: Vaststellingen buiten de constructies.....	17
Asbestmaterialen	18
Fiche 1: Zaaibakken in asbest cement.....	19
Fiche 2: Golfplaat in cement zonder staalname.....	21
Fiche 3: Afvoerbuis in cement zonder staalname.....	24
Fiche 4: Bakeliet schakelaar en zekeringskast.....	27
Fiche 5: Onderdak type menuiserie zonder staalafname.....	30
Adviezen	33
Fiche 6: Roofing aan de zijkant van het zadeldak.....	34
Fiche 7: Verlaagde plafonds.....	35
Fiche 8: Schouw, open haard.....	36
Fiche 9: Faience en wandtegels.....	37
Fiche 10: Voorzet wanden.....	38
Fiche 11: Deksteen beton + omheining.....	39
Fiche 12: Soepele kit aan de ramen.....	40
Fiche 13: Onderdak niet waarneembaar.....	41
Fiche 14: Afvoerbuizen in alle regenputjes rond gebouw.....	43
Fiche 15: Vloeren.....	44
Fiche 16: Koord in kachel.....	45
Fiche 17: Roosters interieur en exterieur.....	46
Geen asbest	47
Fiche 18: Mastiek met staalname.....	48
Fiche 19: Wandpleister.....	50
Toelichting	52

Geïnspecteerde zones

Zone 1: Hoofdgebouw

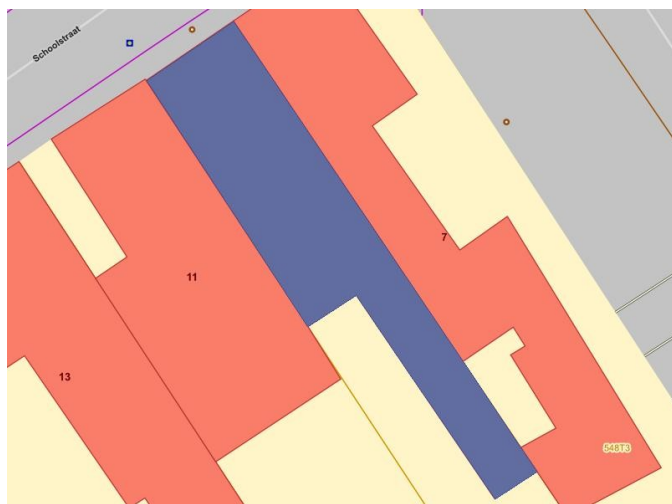

Tijdens de inspectie vastgesteld:

- 5 Asbestmaterialen**
- 0 Beperkingen
- 0 Uitsluitingen
- 0 Roerende goederen
- 0 Puin, steenslag, (water)bodem
- 12 Adviezen**
- 2 Geen asbest**

Plan 1.1: niveau 0

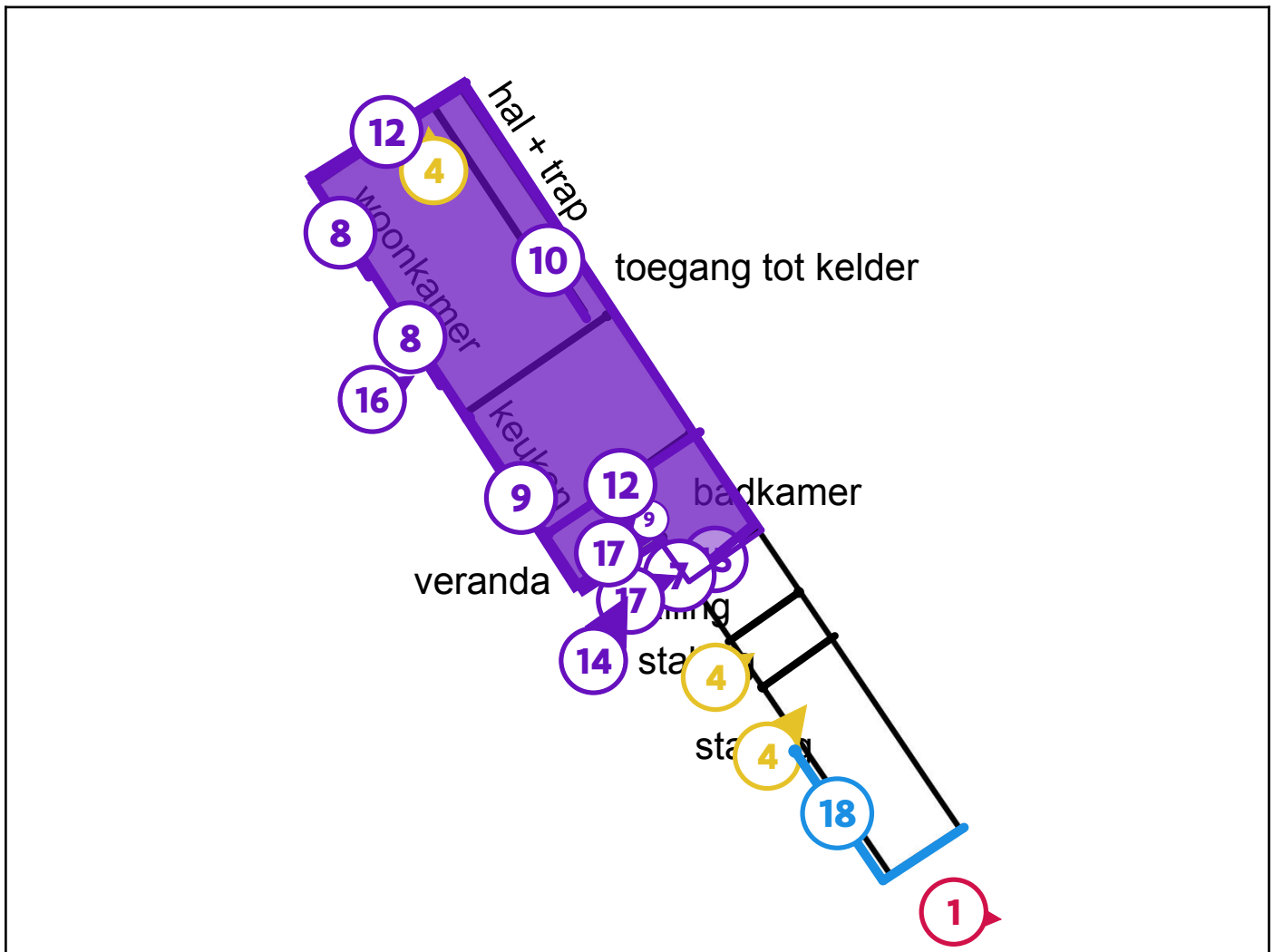

Legende van plan 1.1: niveau 0

Beschrijving	Type	Actie
1. Zaaibakken in asbest cement	Asbestmateriaal	Dringend verwijderen
4. Bakeliet schakelaar en zekeringskast	Asbestmateriaal	Zorgvuldig beheren
7. Verlaagde plafonds	Advies	-
8. Schouw, open haard	Advies	-
9. Faience en wandtegels	Advies	-
10. Voorzet wanden	Advies	-
12. Soepele kit aan de ramen	Advies	-

14. Afvoerbuizen in alle regenputjes rond gebouw	Advies	-
15. Vloeren	Advies	-
16. Koord in kachel	Advies	-
17. Roosters interieur en exterieur	Advies	-
18. Mastiek met staalname	Geen asbest	-

Plan 1.2: niveau +1

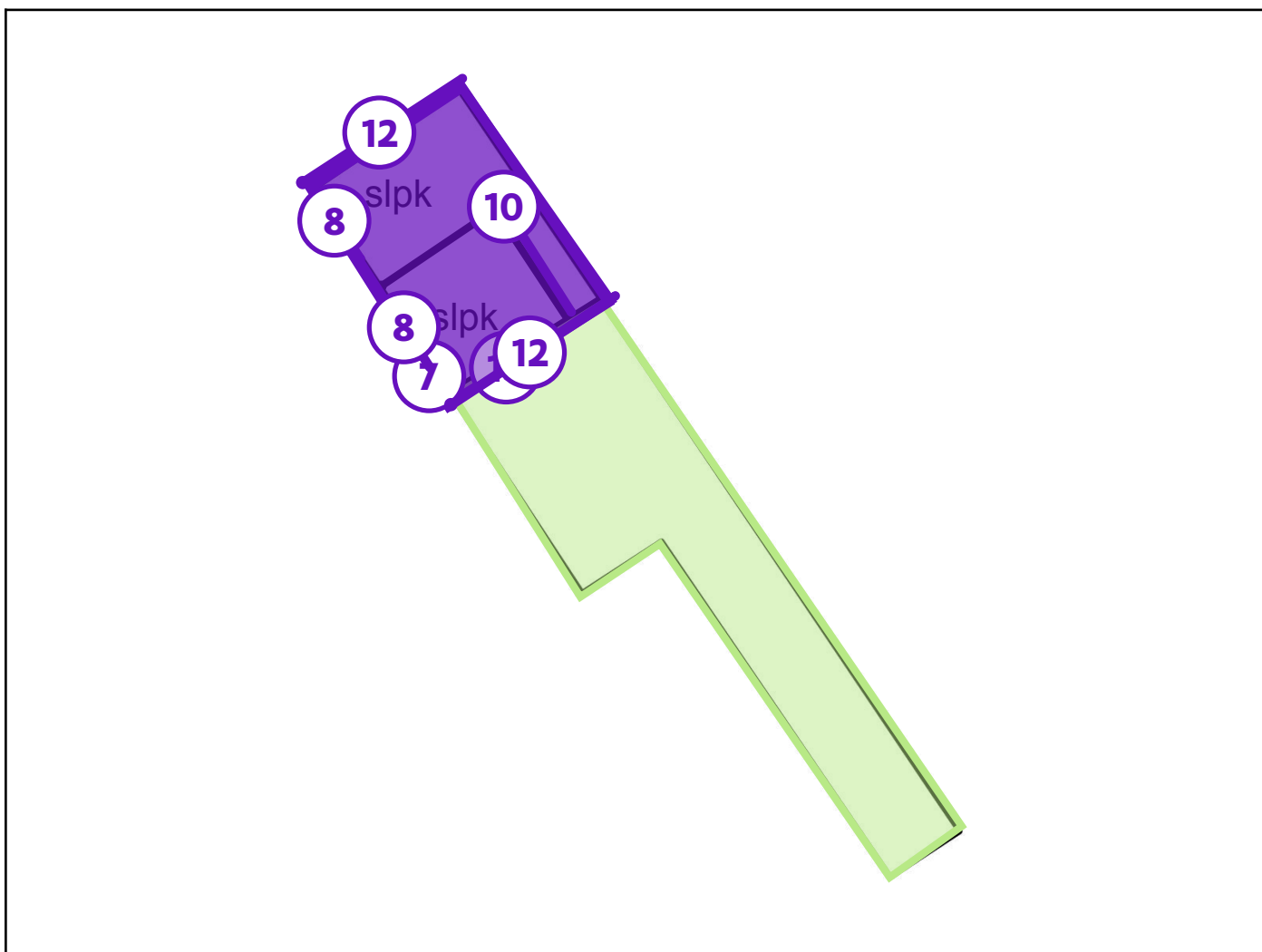

Legende van plan 1.2: niveau +1

Beschrijving	Type	Actie
7. Verlaagde plafonds	Advies	-
8. Schouw, open haard	Advies	-
10. Voorzet wanden	Advies	-
12. Soepele kit aan de ramen	Advies	-
15. Vloeren	Advies	-

Plan 1.3: niveau +2

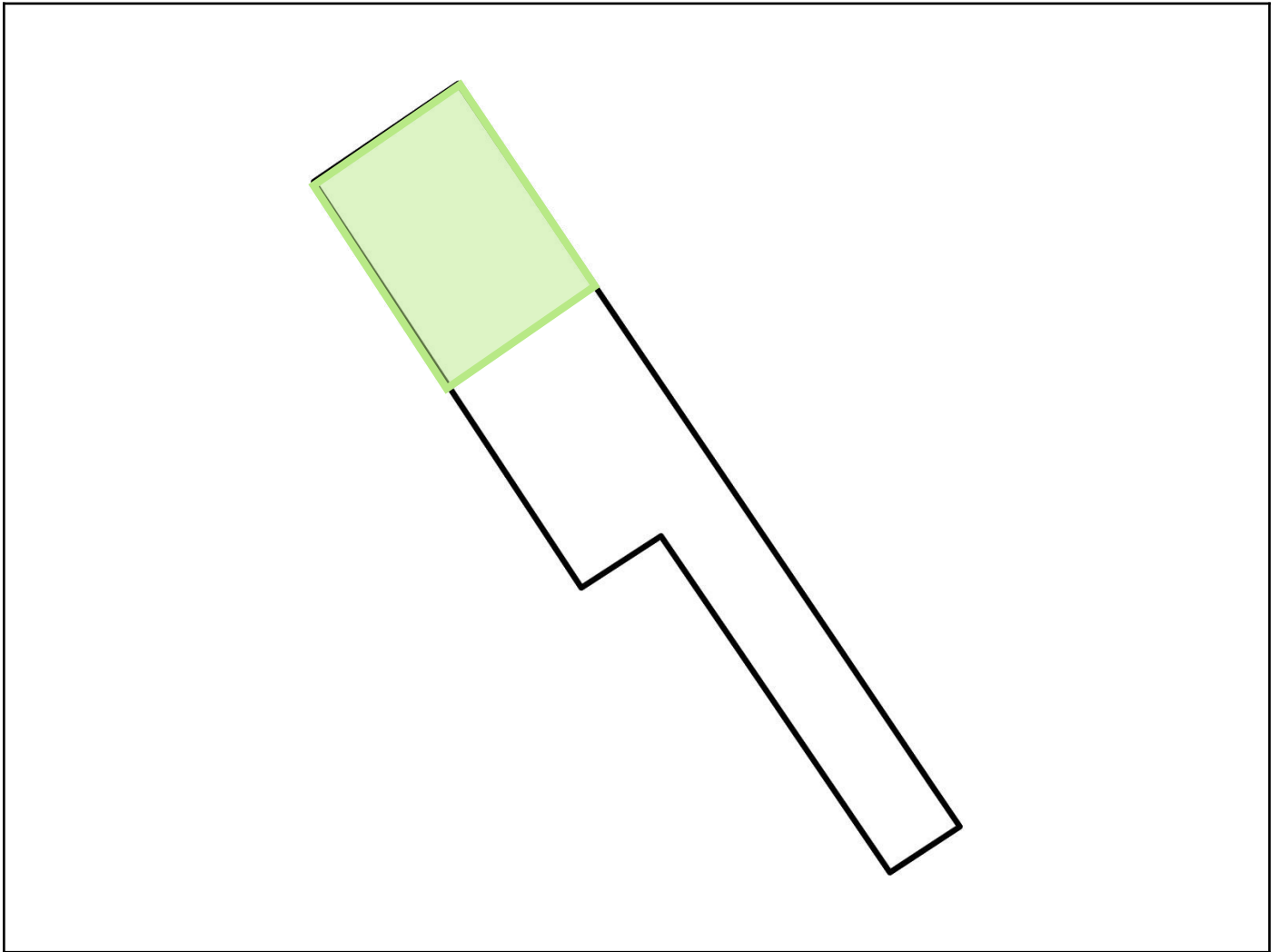

Plan 1.4: niveau -1

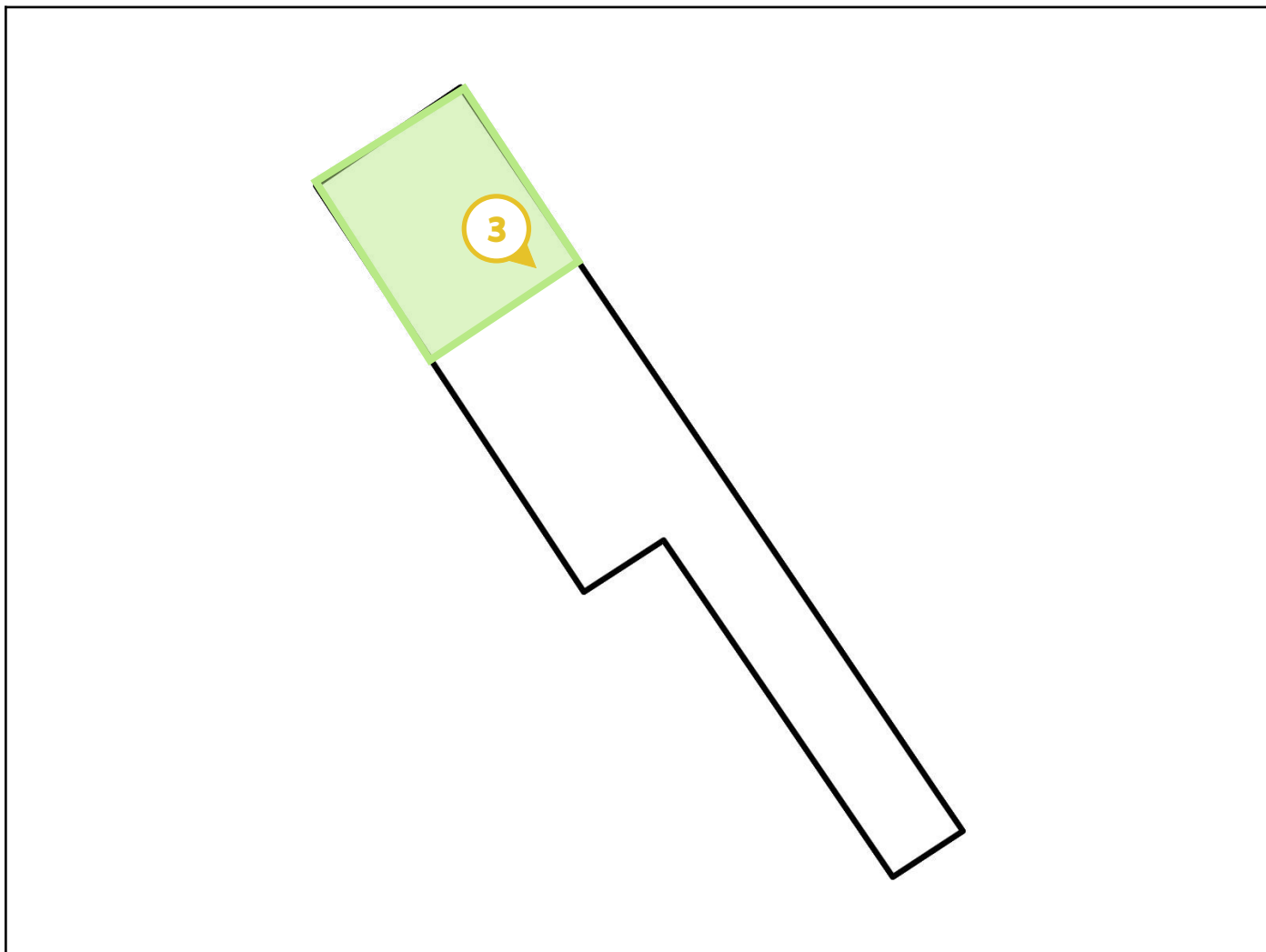

Legende van plan 1.4: niveau -1

Beschrijving	Type	Actie
3. Afvoerbuis in cement zonder staalname	Asbestmateriaal	Zorgvuldig beheren

Plan 1.5: pleisterwerk 0

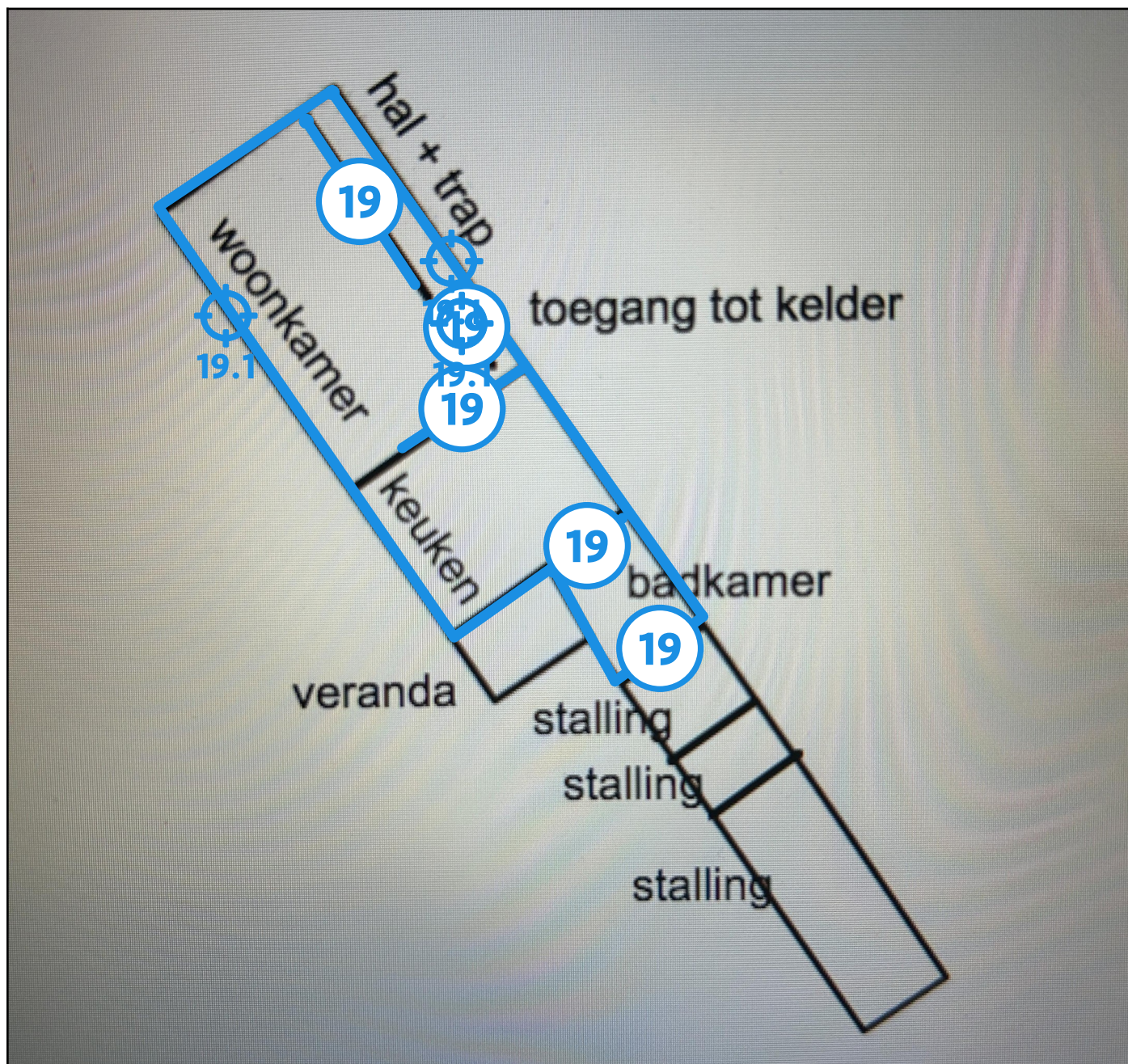

Legende van plan 1.5: pleisterwerk 0

Beschrijving	Type	Actie
19. Wandpleister	Geen asbest	-
19.1 Code: wandpleister 0	Mengmonster	-

Plan 1.6: pleisterwek +1

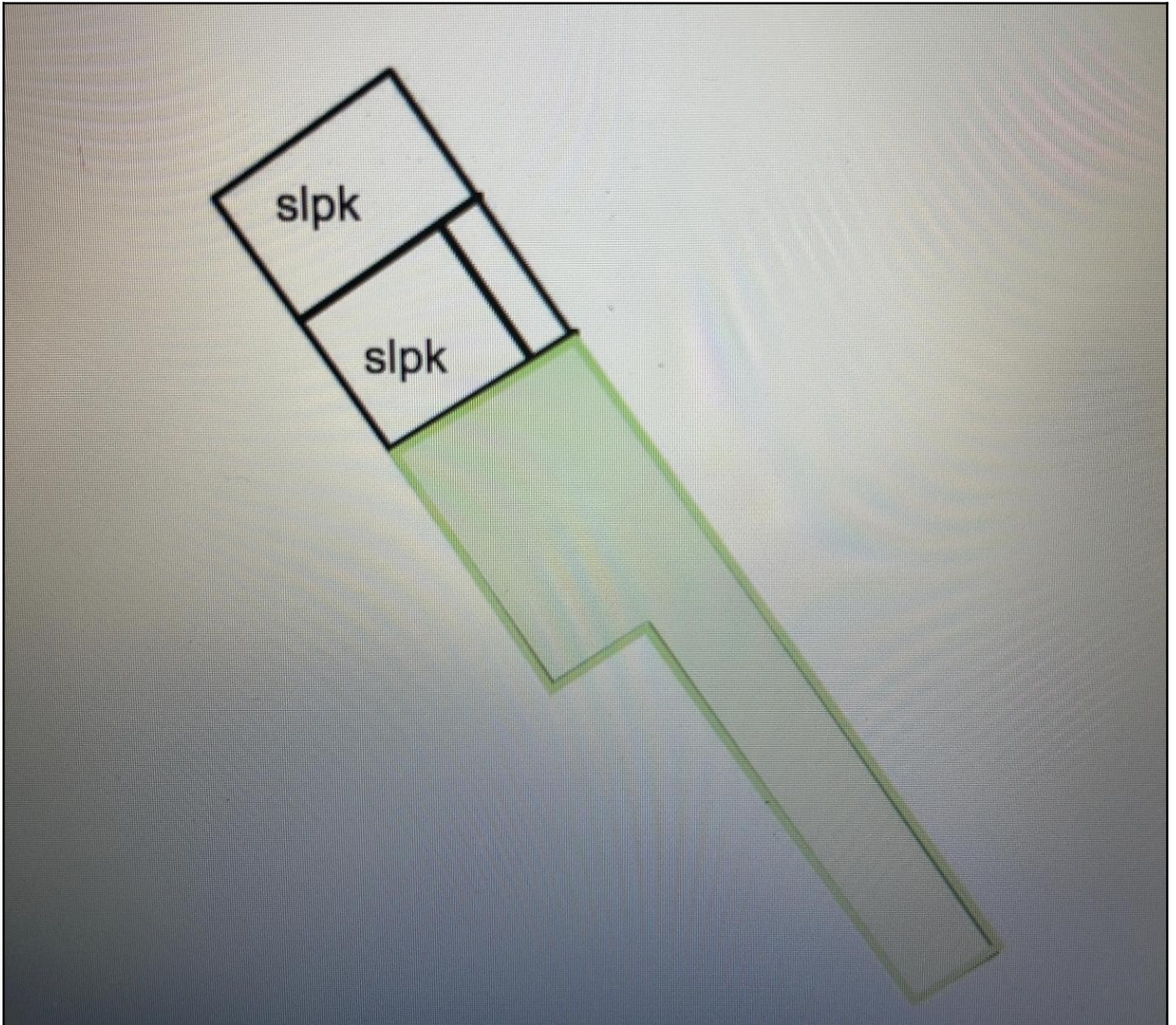

Plan 1.7: luchtfoto

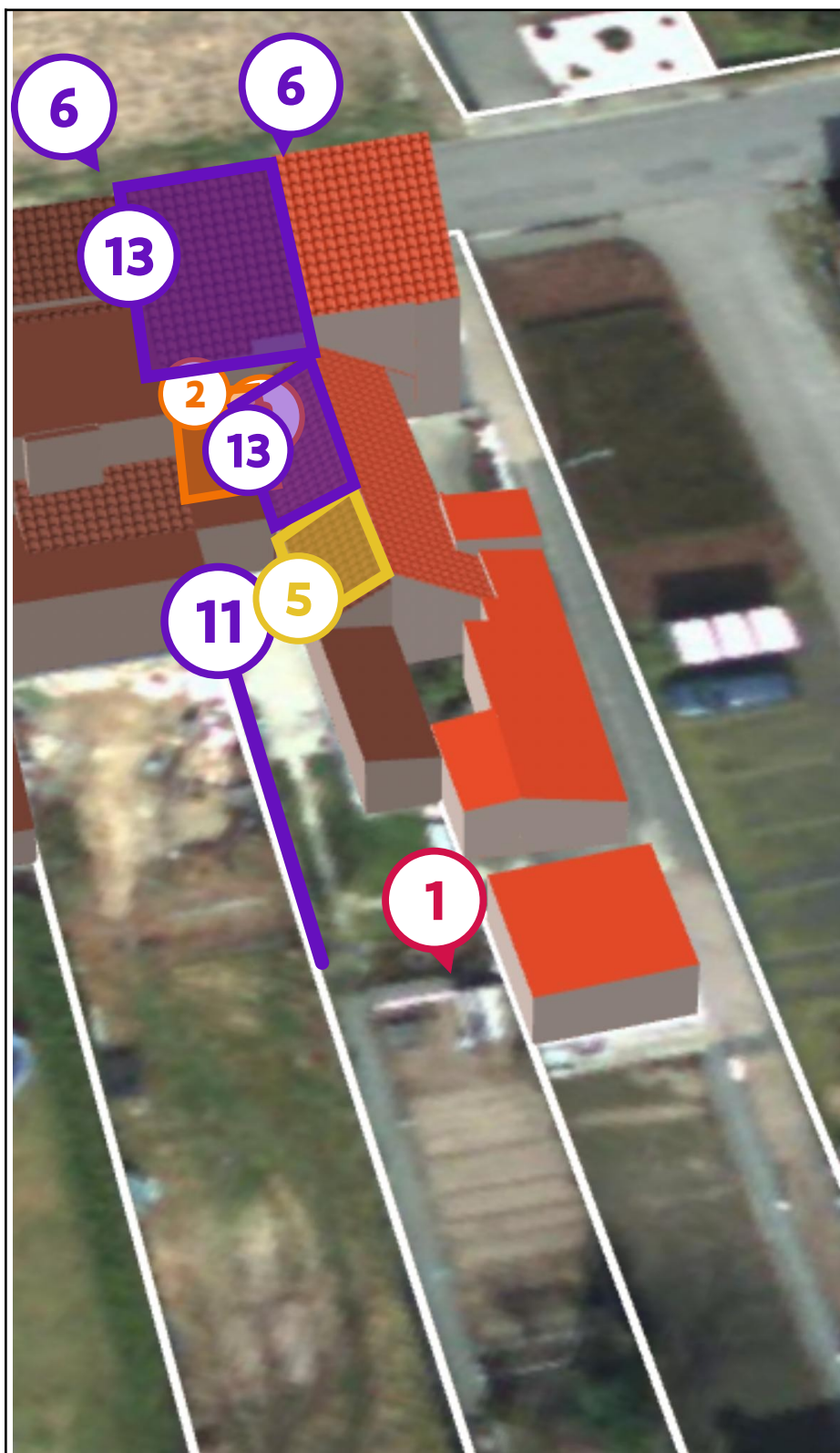

Legende van plan 1.7: luchtfoto

Beschrijving	Type	Actie
--------------	------	-------

1. Zaaibakken in asbest cement	Asbestmateriaal	Dringend verwijderen
2. Golfplaat in cement zonder staalname	Asbestmateriaal	Verwijderen
5. Onderdak type menuiserie zonder staalafname	Asbestmateriaal	Zorgvuldig beheren
6. Roofing aan de zijkant van het zadeldak	Advies	-
11. Deksteen beton + omheining	Advies	-
13. Onderdak niet waarneembaar	Advies	-

Zone 2: Overig gebied

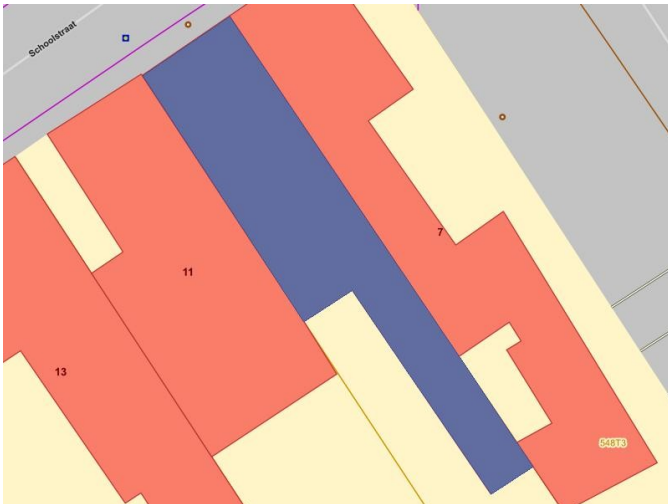

Tijdens de inspectie vastgesteld:

- 0 Asbestmaterialen
- 0 Roerende goederen
- 0 Puin, steenslag, (water)bodem
- 0 Geen asbest

Plan 2.1: Vaststellingen buiten de constructies

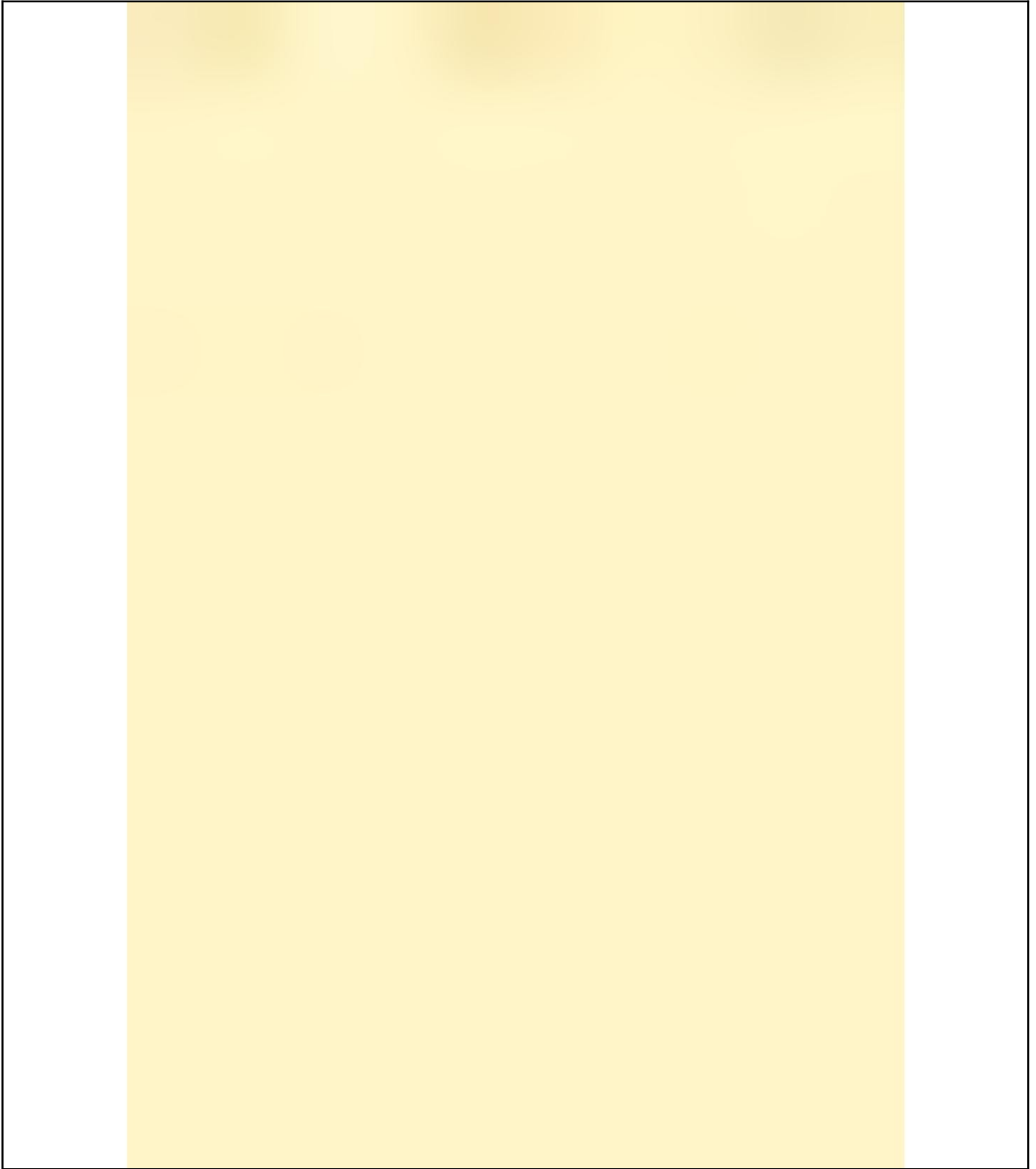

Asbestmaterialen



Overzichtsfoto



Detailfoto

Conclusie

Actie

Hoe zorgt u voor een asbestveilige toestand?

Dringend verwijderen

Advies van de asbestdeskundige

Te nemen maatregelen

- Verwijder het asbestafval.
- Voer bijkomende staalname(s) uit.

Voorstel van verwijderingsmethode

- Eenvoudige handelingen: mag via doe-het-zelf of door werknemer(s) met opleidingsattest eenvoudige handelingen
Verwijder het asbestafval zo snel mogelijk.
Het materiaal breken is ten strengste verboden, dit zou vezelvrijgave veroorzaken.
Draag de nodige bescherming: overall, mondmasker ffp3, wegwerphandschoenen en wegwerp overschoenen.
Bij afbraak het materiaal zorgvuldig beheren en dubbel verpakken bij transport.
Breng het asbestafval zo snel mogelijk naar een asbest verwerker.
Zorg ervoor dat er GEEN resten gecontamineerd materiaal overblijven op de plaats van afbraak.

Terug te vinden op volgende plannen

Zone 1: Hoofdgebouw

- Plan 1.1: niveau 0
- Plan 1.7: luchtfoto

Detailinformatie

Technische gegevens

Beschrijving	Zaaibakken in asbest cement
Type afvalstof	Betreft stock-voorraad of gedemonteerde asbestmaterialen
Aanwezige resten	Geen resten aanwezig
Omgeving	Buiten
Primaire drager	bak
Asbestmaterialen	<ul style="list-style-type: none">• Bak, reservoir, kuip, bloembak
Bindmiddel van asbestmateriaal	Cement
Gebondenheid op basis van bindmiddel	Hecht
Hoeveelheid (gewicht - aantal)	<ul style="list-style-type: none">• 15,00 kg - 1 stuk
Totaal gewicht	15,00 kg
Eenvoudig bereikbaar	Ja
Identificatiemethode	Vaststelling zonder monsternamen
Opmerking	Aangegeven hoeveelheden en gewichten berusten louter op grove inschatting en kunnen niet gebruikt worden in het kader van een meetstaat voor werken.

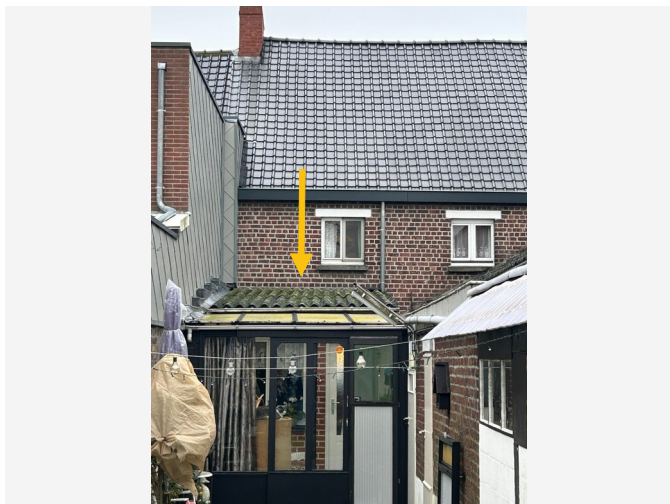

Overzichtsfoto



Detailfoto

Conclusie

Actie

Het asbestmateriaal valt onder de mijlpaal van 2034.

Hoe zorgt u voor een asbestveilige toestand?

Verwijderen

Advies van de asbestdeskundige

Te nemen maatregelen

- Zorg voor een veilig beheer. Vermijd het beschadigen van het asbestmateriaal. Controleer de toestand jaarlijks op wijzigingen.
- Hemelwater dat afspoelt van asbestcement daken of gevels kan asbestdeeltjes bevatten. Gebruik het enkel voor gesloten circuits (bv. spoelen toiletten). Reinig na het vervangen van het dak of de gevel de dakgoten en regenwaterput of -ton om asbesthoudend sediment of slib te verwijderen
- Voer bijkomende staalname(s) uit.

Voorstel van verwijderingsmethode

- Eenvoudige handelingen: mag via doe-het-zelf of door werknemer(s) met opleidingsattest eenvoudige handelingen
De dakbedekking mag weggenomen worden door via volgende methode(s):
doe-het-zelf of door werknemer(s) met opleidingsattest eenvoudige handelingen,
zolang het materiaal niet wordt beschadigd bij afbraak.

Het materiaal breken is ten strengste verboden, dit zou vezelvrijgave veroorzaken.

Draag de nodige bescherming: overall, mondkap ffp3, wegwerphandschoenen en wegwerp overschoenen.

Bij afbraak het materiaal zorgvuldig beheren en dubbel verpakken bij transport.

Breng het asbestafval zo snel mogelijk naar een asbest verwerker.

Zorg ervoor dat er GEEN resten gecontamineerd materiaal overblijven op de plaats van afbraak. Het is ten strengste verboden momenteel het dak te reinigen omdat het sporen van asbest bevat. Op het dak mogen ook geen zonnepanelen worden geplaatst.

Terug te vinden op volgend plan

Zone 1: Hoofdgebouw

- Plan 1.7: luchtfoto

Detailinformatie

Risicobeoordeling

Eindbeoordeling materiaalrisico	Laag materiaalrisico en/of verlaagde kans op vezelvrijgave
---------------------------------	--

Berekening materiaalrisico

Gebondenheid	Categorie 1: hechtgebonden in oorsprong
Asbestsoort (vezeltype)	Alleen chrysotiel
Asbestconcentratie	Laag (< 50%)
Afschermingsgraad van het gehele materiaal	Geheel of deels (ook) vrij aan binnenluchtstromen
Toestand van het materiaal	Licht beschadigd, licht verweerd. Intact materiaal type Pical – asbestboard of categorie III 'gebondenheid'

Technische gegevens

Beschrijving	Golfplaat in cement zonder staalname
Omgeving	Grenst aan binnen- en buitenlucht

Primaire drager	Schuin dak
Asbestmateriaal	Dak- en gevelbekleding - Golfplaat
Bindmiddel van asbestmateriaal	Cement
Gebondenheid op basis van bindmiddel	Hecht
Hoeveelheid (oppervlakte - aantal)	<ul style="list-style-type: none"> • 100,00 m² - 1 stuk
Totale oppervlakte	100,00 m ²
Eenvoudig bereikbaar	Ja
Bevestigingswijze	<ul style="list-style-type: none"> • Geschroefd
Identificatiemethode	Vaststelling zonder monsternamen
Destructieve handeling voor identificatie	Nee
Opmerking	Aangegeven hoeveelheden en gewichten berusten louter op grove inschatting en kunnen niet gebruikt worden in het kader van een meetstaat voor werken.

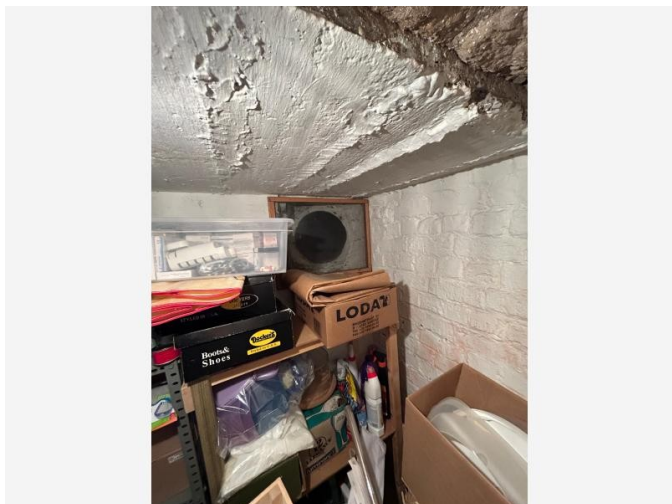

Overzichtsfoto



Detailfoto

Conclusie

Actie

Het asbestmateriaal valt onder de mijlpaal van 2040.

Hoe zorgt u voor een asbestveilige toestand?

Zorgvuldig beheren

Advies van de asbestdeskundige

Te nemen maatregelen

- Zorg voor een veilig beheer. Vermijd het beschadigen van het asbestmateriaal. Controleer de toestand jaarlijks op wijzigingen.
- Voer bijkomende staalname(s) uit.

Voorstel van verwijderingsmethode

- Eenvoudige handelingen: enkel door erkend asbestverwijderaar
Een staal nemen van dit materiaal valt buiten de scope van het niet - destructief onderzoek.
Indien dit materiaal asbest bevat:
Vermoedelijk loopt de buis door in een kanaal in de gemetste schouw - dit vereist specifieke bijkomende maatregelen en voldoende expertise om deze buis correct te verwijderen zonder de buis stuk te maken. Bij het verwijderen kan stof voorkomen.

Terug te vinden op volgend plan

Zone 1: Hoofdgebouw

- Plan 1.4: niveau -1

Detailinformatie

Risicobeoordeling

Eindbeoordeling materiaalrisico	Laag materiaalrisico en/of verlaagde kans op vezelvrijgave
---------------------------------	--

Berekening materiaalrisico

Gebondenheid	Categorie 1: hechtgebonden in oorsprong
Asbestsoort (vezeltype)	Alleen chrysotiel
Asbestconcentratie	Laag (< 50%)
Afschermingsgraad van het gehele materiaal	Geheel of deels (ook) vrij aan binnenluchtstromen
Toestand van het materiaal	Onbeschadigd, niet verweerd

Technische gegevens

Beschrijving	Afvoerbuis in cement zonder staalname
Omgeving	Binnen
Primaire drager	HVAC infrastructuur en uitrusting
Asbestmateriaal	Verloren bekisting - Buis, koker
Bindmiddel van asbestmateriaal	Cement
Gebondenheid op basis van bindmiddel	Hecht
Hoeveelheid (lengte - omtrek - dikte - aantal)	<ul style="list-style-type: none">2,00 m - 15,00 cm - 0,50 cm - 1 stuk
Totaal volume	0,002 m ³

Eenvoudig bereikbaar	Ja
Bevestigingswijze	<ul style="list-style-type: none">• Geklemd• Verlijmd, ingegoten, versmeerd
Identificatiemethode	Vaststelling zonder monstername
Destructieve handeling voor identificatie	Nee
Opmerking	Aangegeven hoeveelheden en gewichten berusten louter op grove inschatting en kunnen niet gebruikt worden in het kader van een meetstaat voor werken.

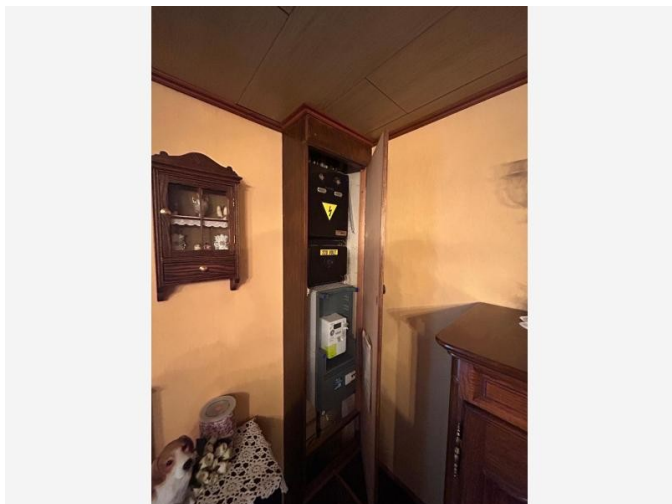

Overzichtsfoto

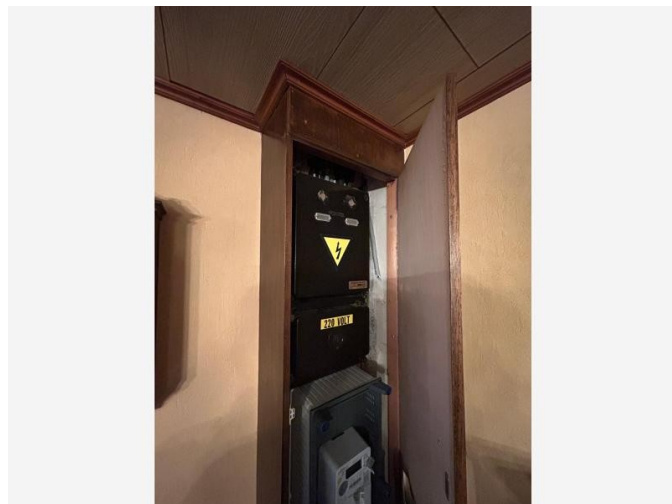

Detailfoto

Conclusie

Actie

Het asbestmateriaal valt onder de mijlpaal van 2040.

Hoe zorgt u voor een asbestveilige toestand?

Zorgvuldig beheren

Advies van de asbestdeskundige

Te nemen maatregelen

- Zorg voor een veilig beheer. Vermijd het beschadigen van het asbestmateriaal. Controleer de toestand jaarlijks op wijzigingen.
- Voer bijkomende staalname(s) uit.

Voorstel van verwijderingsmethode

- Eenvoudige handelingen: mag via doe-het-zelf of door werknemer(s) met opleidingsattest eenvoudige handelingen
Eenvoudig in zijn geheel te demonteren zonder stofvorming. Bakeliet is niet bemonsterbaar via het niet-destructief onderzoek.
Bakeliet kan asbest bevatten. Bij sloop of renovatie moet dit materiaal verwijderd worden.
Deze toepassing in bakeliet staat in verbinding met de electriciteit van het pand.
Laat deze toepassing wegnemen door een vakman, electricien.
Zorg ervoor dat bij het wegnemen het materiaal niet breekt.

Zorg voor een zorgvuldig beheer. Verpak het materiaal dubbel en draag de juiste beschermkleding.
Breng het bakeliet zo snel mogelijk naar een asbestverwerker.

Terug te vinden op volgend plan

Zone 1: Hoofdgebouw

- Plan 1.1: niveau 0

Detailinformatie

Risicobeoordeling

Eindbeoordeling materiaalrisico	Laag materiaalrisico en/of verlaagde kans op vezelvrijgave
---------------------------------	--

Berekening materiaalrisico

Gebondenheid	Categorie 1: hechtgebonden in oorsprong
Asbestsoort (vezeltype)	Alleen chrysotiel
Asbestconcentratie	Laag (< 50%)
Afschermingsgraad van het gehele materiaal	Geheel of deels (ook) vrij aan binnenluchtstromen
Toestand van het materiaal	Licht beschadigd, licht verweerd. Intact materiaal type Pical – asbestboard of categorie III 'gebondenheid'

Technische gegevens

Beschrijving	Bakeliet schakelaar en zekeringskast
Omgeving	Binnen
Primaire drager	Communicatie en elektrische infrastructuur en uitrusting
Asbestmateriaal	Plaat, paneel, tablet - Type Bakeliet

Bindmiddel van asbestmateriaal	Kunststof of -hars
Gebondenheid op basis van bindmiddel	Hecht
Hoeveelheid (oppervlakte - dikte - aantal)	• 0,40 m ² - 0,30 cm - 3 stuks
Totaal volume	0,004 m ³
Eenvoudig bereikbaar	Ja
Bevestigingswijze	• Geschroefd
Identificatiemethode	Vaststelling zonder monstername
Destructieve handeling voor identificatie	Nee
Opmerking	Min 3 stuk waargenomen.



Overzichtsfoto



Detailfoto

Conclusie

Actie

Het asbestmateriaal valt onder de mijlpaal van 2040.

Hoe zorgt u voor een asbestveilige toestand?

Zorgvuldig beheren

Advies van de asbestdeskundige

Te nemen maatregelen

- Zorg voor een veilig beheer. Vermijd het beschadigen van het asbestmateriaal. Controleer de toestand jaarlijks op wijzigingen.
- Zorg voor een veilig beheer en verwijder dit asbestmateriaal wanneer het bij werken eenvoudig bereikbaar wordt. Controleer de toestand jaarlijks op wijzigingen.
- Voer bijkomende staalname(s) uit.

Voorstel van verwijderingsmethode

- Eenvoudige handelingen: enkel door erkend asbestverwijderaar
Het onderdak kan weggenomen worden via eenvoudige handelingen enkel door werknemer(s) met opleidingsattest eenvoudige handelingen.

Aangezien eerst de buitenschil van het dak moet weggenomen worden is het aan te raden om werknemer(s) met opleidingsattest eenvoudige handelingen in te schakelen. Nadat het dak is weggenomen, moeten de menuiserie platen verwijderd worden. Deze platen zijn meestal genageld in houten (pannen) latten. Op de dag van de inspectie was de hechting van de menuiserie platen op de houten latten niet overal goed

waarneembaar.

Bij het wegnemen van de menuiserite platen mogen deze platen niet breken of splijten zodat er geen vezels vrijkomen.

De werknemer moet de nodige voorzorgsmaatregelen nemen.

Zo mag hij het asbestafval niet breken, moet hij het asbestafval bij transport dubbel verpakken en door een erkend asbestverwerker laten recycleren.

De werknemer moet de juiste beschermingskledij dragen.

Terug te vinden op volgend plan

Zone 1: Hoofdgebouw

- Plan 1.7: luchtfoto

Detailinformatie

Risicobeoordeling

Eindbeoordeling materiaalrisico	Laag materiaalrisico en/of verlaagde kans op vezelvrijgave
---------------------------------	--

Berekening materiaalrisico

Gebondenheid	Categorie 1: hechtgebonden in oorsprong
Asbestsoort (vezeltype)	Crocidoliet aanwezig
Asbestconcentratie	Laag (< 50%)
Afschermingsgraad van het gehele materiaal	Geheel of deels (ook) vrij aan binnenluchtstromen
Toestand van het materiaal	Onbeschadigd, niet verweerd

Technische gegevens

Beschrijving	Onderdak type menuiserite zonder staalafname
Omgeving	Grenst aan binnen- en buitenlucht
Primaire drager	Schuin dak

Asbestmateriaal	Plaat, paneel, tablet - Type Menuiserie
Bindmiddel van asbestmateriaal	Cement
Gebondenheid op basis van bindmiddel	Hecht
Hoeveelheid (oppervlakte - dikte - aantal)	<ul style="list-style-type: none"> • 150,00 m² - 0,80 cm - 1 stuk
Totaal volume	1,20 m ³
Eenvoudig bereikbaar	<p>Nee</p> <ul style="list-style-type: none"> • Verwijdering tast de bouwkundige integriteit aan.
Bevestigingswijze	<ul style="list-style-type: none"> • Geklemd • Genageld, geniet
Identificatiemethode	Vaststelling zonder monsternamen
Destructieve handeling voor identificatie	Nee
Opmerking	Aangegeven hoeveelheden en gewichten berusten louter op grove inschatting en kunnen niet gebruikt worden in het kader van een meetstaat voor werken.

Adviezen

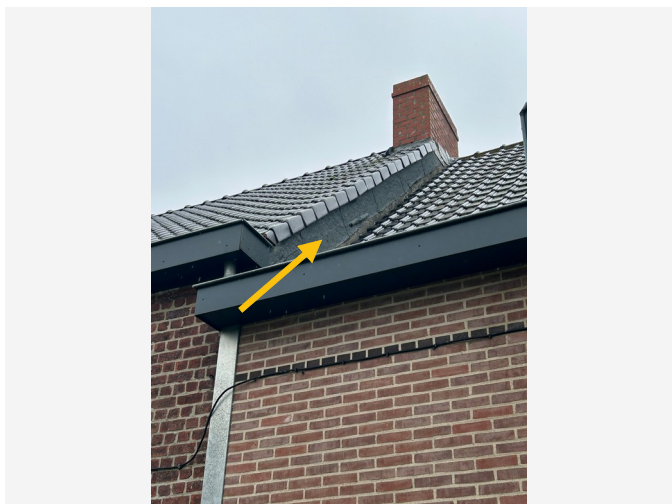

Vrije foto

Advies

Aan de zijkant van het zadeldak werd roofing geplaatst.

Deze werd recent geplaatst, zie bewijsdocument.

Terug te vinden op volgend plan

Zone 1: Hoofdgebouw

- Plan 1.7: luchtfoto

Detailinformatie

Identificatiemethode	Vaststelling & expertise (niet-asbestverdacht)
----------------------	--

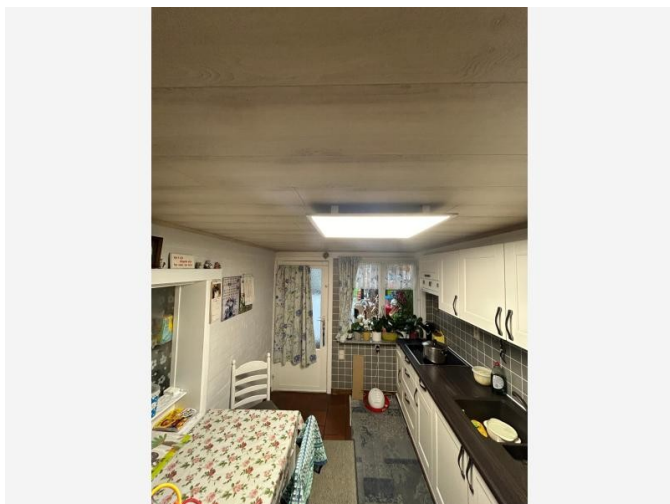

Vrije foto

Advies

Er werden verlaagde plafonds aangebracht.

De verlaagde plafonds bestaan uit volgende materialen: gipsplaten - hout - kunststof

Bij afbraak of renovatie moeten de materialen / producten (lijm, pleisterwerk en spuitlagen) die zich achter de verlaagde plafonds bevinden gecontroleerd worden om als niet - asbestverdacht gecatalogeerd te worden.

Inspectie van het bovengenoemde valt buiten de scope van het niet - destructief onderzoek.

Terug te vinden op volgende plannen

Zone 1: Hoofdgebouw

- Plan 1.1: niveau 0
- Plan 1.2: niveau +1

Detailinformatie

Identificatiemethode	niet bemonsterbaar
Primaire drager	Plafond
(Asbest)materiaal	In-situ afwerkingslagen - Pleisterwerk (wand, plafond, ...)
Bindmiddel	Gips - kalk
Gebondenheid bindmiddel	Niet-hechtgebonden



Vrije foto

Advies

Bij afbraak of renovatie moeten de materialen waaruit de schouw, open haard is vervaardigd gecontroleerd worden om als niet asbestverdacht beschouwd te worden.

4 stuks

Terug te vinden op volgende plannen

Zone 1: Hoofdgebouw

- Plan 1.1: niveau 0
- Plan 1.2: niveau +1

Detailinformatie

Identificatiemethode	niet bemonsterbaar
Primaire drager	HVAC infrastructuur en uitrusting
(Asbest)materiaal	materialen mix
Bindmiddel	materialen mix
Gebondenheid bindmiddel	Hecht

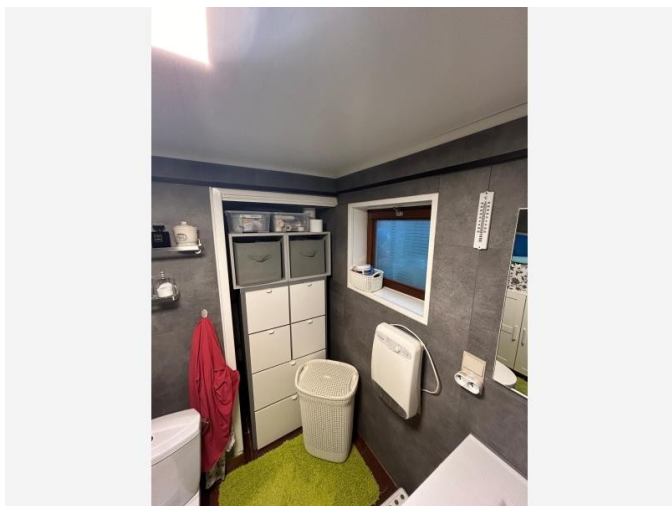

Vrije foto

Advies

In de keuken, badkamer en wc(s) werden er wandtegels en faience aangebracht aan de muren.

De tegels en faience zijn in goede staat, recent geplaatst en niet verweerd. De materialen zijn niet bemonsterbaar volgens het inspectieprotocol van het niet destructief onderzoek. De lijm is niet bereikbaar voor monsternamen omdat de faience intact is (lijm afgedekt).

Terug te vinden op volgend plan

Zone 1: Hoofdgebouw

- Plan 1.1: niveau 0

Detailinformatie

Identificatiemethode	niet bemonsterbaar
Primaire drager	Binnenwand
(Asbest)materiaal	In-situ afwerkingslagen - Lijm laag
Bindmiddel	Lijm
Gebondenheid bindmiddel	Hecht

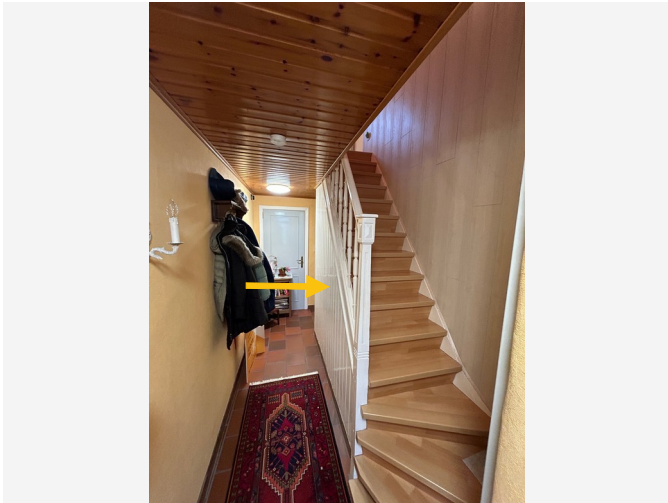

Vrije foto

Advies

Er werden valse muren aangebracht.

De valse muren bestaan uit volgende materialen: gipsplaten

Bij afbraak of renovatie moeten de materialen / producten (lijm, pleisterwerk en spuitlagen) die zich achter de valse muren bevinden gecontroleerd worden om als niet - asbestverdacht gecatalogeerd te worden.

Inspectie van het bovengenoemde valt buiten de scope van het niet - destructief onderzoek.

Terug te vinden op volgende plannen

Zone 1: Hoofdgebouw

- Plan 1.1: niveau 0
- Plan 1.2: niveau +1

Detailinformatie

Identificatiemethode	niet bemonsterbaar
Primaire drager	Binnenwand
(Asbest)materiaal	In-situ afwerkingslagen - Pleisterwerk (wand, plafond, ...)
Bindmiddel	Gips - kalk
Gebondenheid bindmiddel	Niet-hechtgebonden



Vrije foto

Advies

Deksteen + omheining aanwezig op de gemeenschappelijke muur.

Controleren bij afbraak of renovatie.

Terug te vinden op volgend plan

Zone 1: Hoofdgebouw

- Plan 1.7: luchtfoto

Detailinformatie

Identificatiemethode	niet bemonsterbaar
----------------------	--------------------

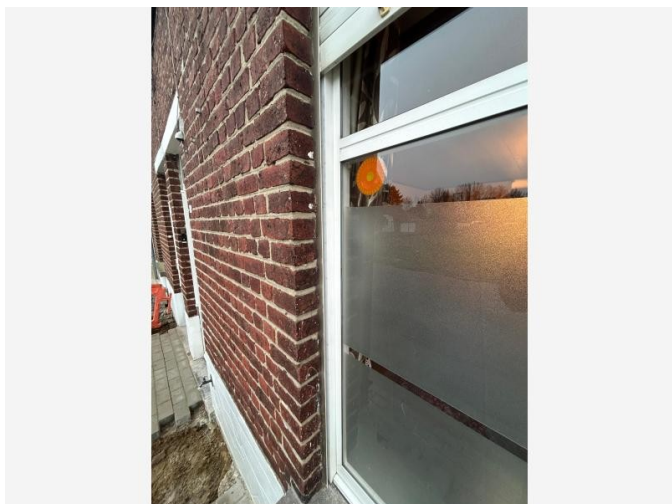

Vrije foto

Advies

Er is geen mastiek aanwezig, maar soepele kit, type silicone.

Soepele kit aanwezig tussen glas en profiel.

Soepele kit aanwezig tussen profiel en wandopening.

Geen asbest aanwezig.

Terug te vinden op volgende plannen

Zone 1: Hoofdgebouw

- Plan 1.1: niveau 0
- Plan 1.2: niveau +1

Detailinformatie

Identificatiemethode	Vaststelling & expertise (niet-asbestverdacht)
Primaire drager	Wandopening verticaal (raam, deur, ...)

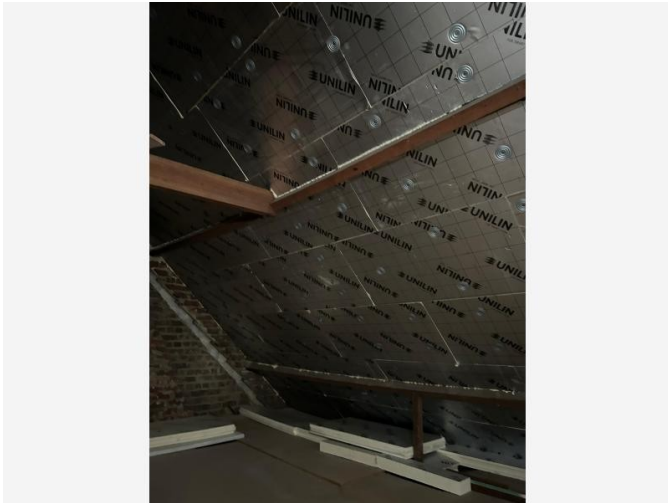

Vrije foto

Advies

Onderdak woonhuis: Wat waarneembaar was op de dag van de inspectie:

Isolatie panelen en dakpannen.

Er is geen onderdak te zien op de plaats waar de boven genoemde items waarneembaar waren.

Op de inspectie kon er geen onderdak waargenomen worden.

Bij afbraak of renovatie moeten de materialen die zich tussen de isolatie en de dakpannen bevinden (eventueel onderdak type menuiserite) gecontroleerd worden om als niet asbestverdacht materiaal gecatalogeerd te worden.

Het dak werd volledig vernieuwd. Zie bewijs document.

Onderdak stallingen - bergingen 1, 2, badkamer. Hier ligt een kunstsof plaat onder de dakpannen.

Bij stalling - berging 3 ligt een onderdak plaat in menuiserite, zie fiche.

Terug te vinden op volgend plan

Zone 1: Hoofdgebouw

- Plan 1.7: luchtfoto

Detailinformatie

Identificatiemethode	niet bemonsterbaar
Primaire drager	Schuin dak
(Asbest)materiaal	Plaat, paneel, tablet - Type Menuiserite
Bindmiddel	Cement
Gebondenheid bindmiddel	Hecht

Fiche 14: Afvoerbuizen in alle regenputjes rond gebouw

Advies



Vrije foto

Advies

Vermoedelijk zijn de ondergrondse afvoerbuizen gres buizen zonder asbest. Aanwezigheid van asbestcementbuizen is evenwel niet uit te sluiten. Waakzaamheid bij afbraakwerken.

Terug te vinden op volgend plan

Zone 1: Hoofdgebouw

- Plan 1.1: niveau 0

Detailinformatie

Identificatiemethode	niet bemonsterbaar
Primaire drager	Infrastructuur hemelwater (opvang en afvoer)

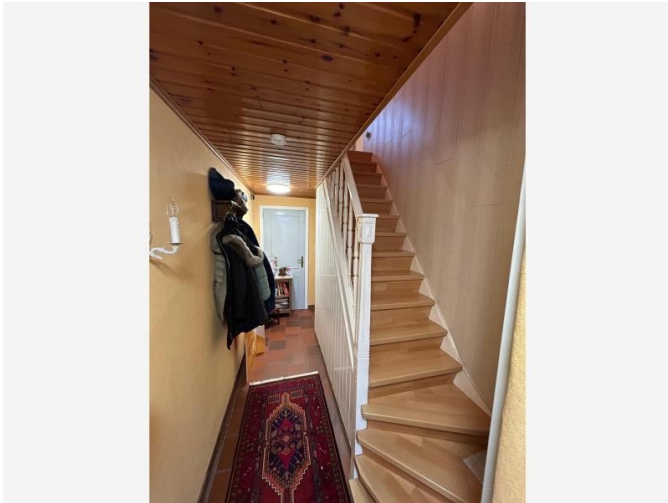

Vrije foto

Advies

Er werden vloeren bovenop de chape of grondplaat aangebracht.

De vloeren bestaan uit volgende materialen: tegels, hout

Bij afbraak of renovatie moeten de materialen / producten (lijm en cement) die zich onder de vloeren bevinden gecontroleerd worden om als niet - asbestverdacht gecatalogeerd te worden.

Inspectie van het bovengenoemde valt buiten de scope van het niet - destructief onderzoek.

Terug te vinden op volgende plannen

Zone 1: Hoofdgebouw

- Plan 1.1: niveau 0
- Plan 1.2: niveau +1

Detailinformatie

Identificatiemethode	niet bemonsterbaar
Primaire drager	Vloer
(Asbest)materiaal	In-situ afwerkingslagen - Lijm laag
Bindmiddel	Lijm
Gebondenheid bindmiddel	Hecht

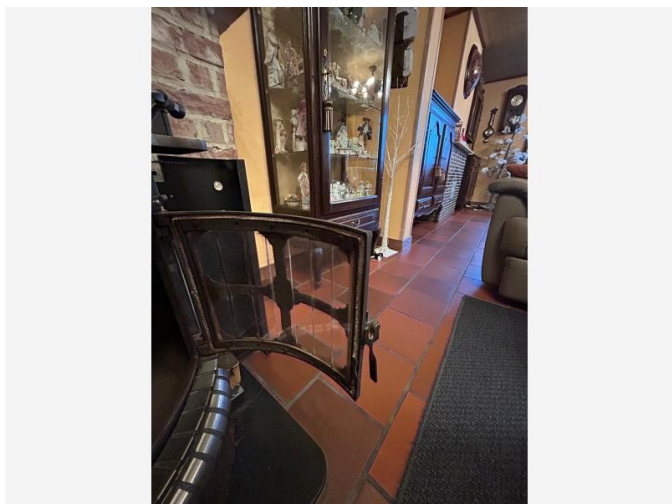

Vrije foto

Advies

Recent materiaal, bevat geen asbest.

Terug te vinden op volgend plan

Zone 1: Hoofdgebouw

- Plan 1.1: niveau 0

Detailinformatie

Identificatiemethode	Vaststelling & expertise (niet-asbestverdacht)
----------------------	--

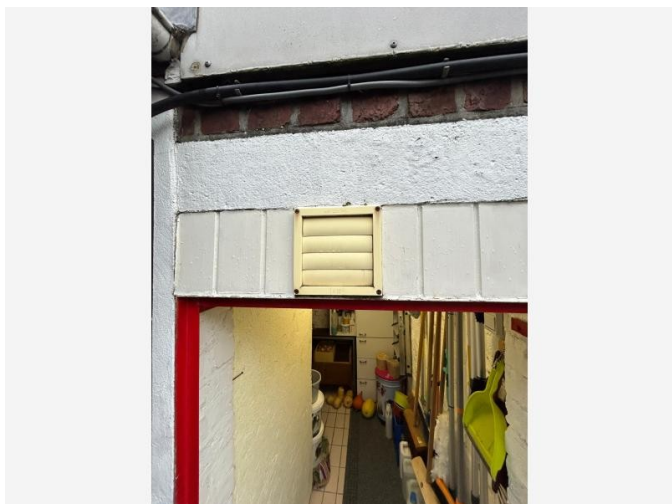

Vrije foto

Advies

Alle materialen die zich achter de roosters bevinden controleren bij afbraak of renovatie. (ventilatie roosters oa in sanitaire lokalen)

Terug te vinden op volgend plan

Zone 1: Hoofdgebouw

- Plan 1.1: niveau 0

Detailinformatie

Identificatiemethode	niet bemonsterbaar
Primaire drager	HVAC infrastructuur en uitrusting

Geen asbest



Overzichtsfoto



Detailfoto

Conclusie

Geen asbest

Terug te vinden op volgend plan

Zone 1: Hoofdgebouw

- Plan 1.1: niveau 0

Detailinformatie

Monstername

#	Type	Referentie	Resultaat
18.1	Puntmonster	mastiek	Geen asbest

Technische gegevens

Beschrijving	Mastiek met staalname
Omgeving	Grenst aan binnen- en buitenlucht
Primaire drager	Wandopening verticaal (raam, deur, ...)
Bindmiddel van materiaal	Kitten, mastiek, pasta

Gebondenheid op basis van bindmiddel	Hecht
Hoeveelheid (gewicht - aantal)	• 30,00 kg - 1 stuk
Totaal gewicht	30,00 kg
Identificatiemethode	Vaststelling met monstername
Destructieve handeling voor identificatie	Nee
Opmerking	Aangegeven hoeveelheden en gewichten berusten louter op grove inschatting en kunnen niet gebruikt worden in het kader van een meetstaat voor werken.

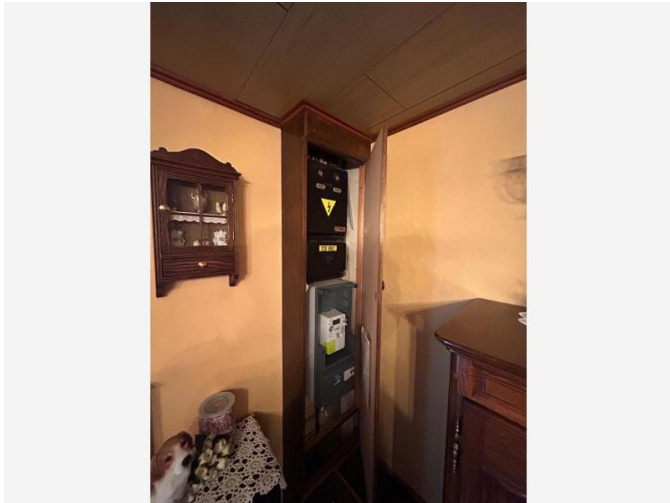

Overzichtsfoto

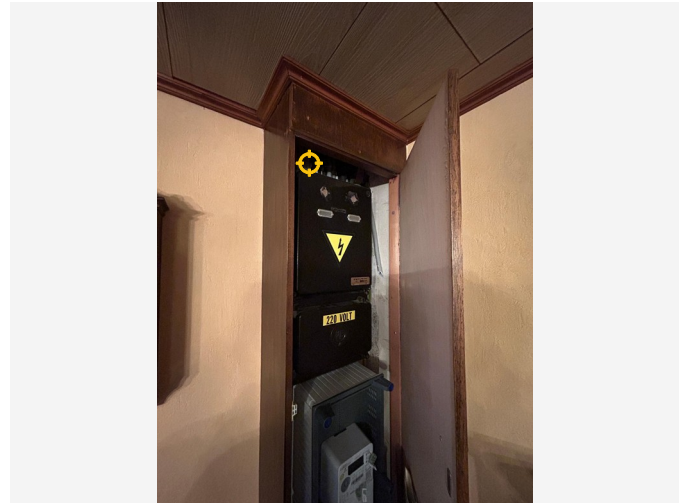

Detailfoto

Conclusie

Geen asbest

Terug te vinden op volgend plan

Zone 1: Hoofdgebouw

- Plan 1.5: pleisterwerk 0

Detailinformatie

Monstername

#	Type	Referentie	Resultaat
19.1	Mengmonster	wandpleister 0	Geen asbest

Technische gegevens

Beschrijving	Wandpleister
Omgeving	Binnen
Primaire drager	Binnenwand
Bindmiddel van materiaal	Gips - kalk

Gebondenheid op basis van bindmiddel	Niet-hechtgebonden
Hoeveelheid (oppervlakte - dikte - aantal)	<ul style="list-style-type: none"> • 300,00 m² - 0,30 cm - 1 stuk
Totaal volume	0,90 m ³
Identificatiemethode	Vaststelling met monstername
Destructieve handeling voor identificatie	Nee
Opmerking	Aangegeven hoeveelheden en gewichten berusten louter op grove inschatting en kunnen niet gebruikt worden in het kader van een meetstaat voor werken.

Waarom is dit asbestattest belangrijk voor u?

Het is algemeen bekend dat het inademen van asbestvezels gevaarlijk is voor de gezondheid. Daarom is het belangrijk dat u weet waar zich asbest bevindt en welke maatregelen u kan nemen om gezondheidsrisico's te vermijden. Zo maakt u uw woning of gebouw asbestveilig. De eerste stap hebt u daarvoor al gezet met dit asbestattest.

De gebruikte begrippen in dit hoofdstuk worden achteraan in de begrippenlijst uitgelegd.

Wat is asbest?

Asbest is een schadelijke stof die in meer dan 3.500 materialen verwerkt is. In de vorige eeuw was asbest populair vanwege de vele nuttige toepassingen, maar ondertussen kennen we de grote gezondheidsrisico's. Vaak weten we niet dat asbest ook in onze eigen woning of onze gebouwen verborgen zit. Asbest is in België verboden sinds 2001. Er is een grote kans dat asbest aanwezig is in gebouwen die gebouwd zijn voor 2001.

Wanneer asbestvezels vrijkomen in de lucht kunnen ze ingeademd worden en gezondheidsrisico's veroorzaken. Men wordt niet onmiddellijk ziek, dit gebeurt pas 20 tot 40 jaar na de blootstelling. Vooral een regelmatige blootstelling of een blootstelling aan een hoge concentratie zijn risicovol. Kinderen en jongeren zijn extra kwetsbaar. Sommige mensen schatten de risico's voor zichzelf laag in. Toch krijgen jaarlijks nog veel mensen de diagnose van een asbestziekte. Meestal is die niet te genezen.

Hoe interpreteert u het asbestattest?

Asbest kan zich ook bevinden op niet geïnspecteerde plaatsen

Een geldig asbestattest is opgemaakt door een asbestdeskundige volgens de richtlijnen van het Inspectieprotocol dat de verplichte inspanningen beschrijft. Een asbestdeskundige voert een visuele inspectie uit van de constructies en objecten op de locatie. Hij tilt losse elementen op om erachter of eronder te inspecteren. Hij neemt ook monsters voor labo-analyses en raadpleegt bewijsdocumenten. **De volgende zaken zijn niet standaard voorzien:**

- De asbestdeskundige inspecteert **geen verborgen asbest** waarvoor hij objecten moet demonteren, beschadigen of openbreken. Wenst de eigenaar ook ingesloten asbest te laten inspecteren dan kan hij de asbestdeskundige vrijwillig vragen om een aanvullend (destructief) onderzoek te doen, bijvoorbeeld voorafgaand aan werken of sloop.
- De asbestdeskundige inspecteert **geen ondergrondse objecten** en geen asbest vermengd in bodem, steenslag of puin. Wat zichtbaar is aan de oppervlakte (opliggend) kan hij wel inspecteren.
- De asbestdeskundigen inspecteert ook **geen roerende objecten** zoals voertuigen, losse meubels en gereedschap. Wenst de eigenaar ook roerende objecten te laten inspecteren dan kan hij de asbestdeskundige vrijwillig vragen om dit aanvullend mee te inspecteren.
- De asbestdeskundige inspecteert **geen** delen die voor hem **ontoegankelijk en onveilig** zijn. Wanneer hij een deel niet heeft kunnen beoordelen, wordt dat aangeduid in het attest als een beperking. Constructies met een bouwjaar 2001 of recenter moeten niet geïnspecteerd worden. In het attest duidt de asbestdeskundige ze aan als een uitsluiting.
- De asbestdeskundige inspecteert **geen** constructies- en terreindelen waartoe de eigenaar geen opdracht gaf omdat ze **buiten de eigendomsgrenzen** liggen of **geen onderdeel** vormde van een **verkoop**.

Bevatten alle asbestverdachte materialen asbest?

Op basis van ervaring en expertise kan een asbestdeskundige zonder monsters te nemen oordelen of een materiaal mogelijk asbest kan bevatten. Voor sommige materialen is dit nooit mogelijk en moet hij een monster nemen voor een labo-analyse. Asbestverdachte materialen worden als asbesthoudend beschouwd, tenzij de asbestdeskundige over een labo-analyse beschikt die aantoont dat het geen asbest bevat.

Hoe interpreteert u de risicobeoordeling?

De mogelijke categorieën zijn:

- Categorie 1: materiaal met een hoog risico en/of met een hoge kans op vezelvrijgave
- Categorie 2: materiaal met een verhoogd risico en/of een verhoogde kans op vezelvrijgave
- Categorie 3: materiaal met een laag risico en/of lage kans op vezelvrijgave
- Categorie 4: materiaal met een zeer laag risico en/of zeer lage kans op vezelvrijgave

Het soort asbest, de concentratie ervan in het materiaal, de toestand van het bindmiddel, de mate van afdekking en de aanwezigheid in binnen- of buitenlucht zijn factoren die het risico bepalen. Het vrijkomen van asbestvezels in een binnenruimte is risicovoller dan in de buitenlucht. In de buitenlucht gaan asbestvezels sneller verwaaien of verdunnen. In binnenruimtes is dit niet het geval en kunnen de concentraties hoog oplopen. Dit verhoogt het risico op het inademen van asbestvezels.

Voor materialen uit categorie 1 of 2 moet u maatregelen nemen om een asbestveilige toestand te verkrijgen: (dringend) wegnemen of een (dringende) maatregel nemen om het risico naar (zeer) laag te brengen. Voor materialen uit categorie 3 en 4 is dit niet nodig. U beheert ze zorgvuldig beheren om de asbestveilige toestand te behouden.

Wat betekenen de mijlpalen 2032, 2034 en 2040?

De Vlaamse Regering wil Vlaanderen stapsgewijs tegen 2040 asbestveilig maken. Dit doel bereiken we als alle gebouwen van voor 2001 asbestveilig zijn. Tegen 2034 wil de Vlaamse Regering reeds het meest risicovolle asbest weg hebben. Dit gaat over de eenvoudig bereikbare, niet-hechtgebonden asbestmaterialen en asbestcementen dak- en gevelbekleding en rookgas- en hemelwaterafvoerkanalen aan de buitenkant van de gebouwen. Tegen 2032 moet elke eigenaar van een gebouw ouder dan 2001 over een asbestattest beschikken.

De detailinformatie per asbestmateriaal in het asbestattest vermeldt of die onder de mijlpaal 2034 of 2040 valt.

Wat moet u nu doen?

Het voorblad van dit asbestattest vermeldt of uw eigendom asbestveilig is of niet en welke acties nodig zijn om een asbestveilige toestand te verkrijgen of behouden.

Conclusie asbestveilig

Goed nieuws. Uw eigendom voldoet reeds aan de doelstelling van de Vlaamse Regering om asbestveilig te zijn. Asbestveilig betekent niet asbestvrij, er kunnen nog asbestmaterialen aanwezig zijn die u zorgvuldig moet beheren om de asbestveilige toestand te behouden. Hoe u zorgvuldig beheert, leest u in het volgende hoofdstuk. Indien er asbestverdachte roerende goederen aangetroffen werden, neemt u ook maatregelen om risico's te vermijden.

Gaat u renoveren dan grijpt u het moment best aan om asbestmaterialen mee te verwijderen. Indien het asbestattest geen asbestmaterialen vermeldt, kunnen er toch nog niet-geïnspecteerde asbestmaterialen verborgen aanwezig zijn, bijvoorbeeld ingesloten in wanden, vloeren of onder de grond. Daarom is het verstandig om deze voorafgaand aan renovatiewerken te controleren via een aanvullende destructieve asbestinventarisatie. Daarbij gaat de asbestdeskundige voor de werkzone ook verborgen asbest inspecteren door objecten te demonteren, te doorboren of open te breken. Voert een aannemer met werknemers de werken uit dan is dit voor hem sowieso een verplichting als werkgever.

Conclusie niet-asbestveilig. Wat nu?

In veel woningen en gebouwen ouder dan 2001 kan nog asbest aanwezig zijn. Op het voorblad van dit asbestattest vindt u de acties die u kan ondernemen om een asbestveilige toestand te verkrijgen. Meer informatie per asbestbron vindt u terug in de detailinformatie per asbestmateriaal verder in het asbestattest. Heeft u deze acties uitgevoerd, laat uw asbestattest dan binnen één jaar vernieuwen zodat een asbestdeskundige de nieuwe asbestveilige toestand kan vaststellen in het nieuwe asbestattest.

Asbest beheren en verwijderen

Asbest zorgvuldig beheren

Indien er asbestmaterialen aanwezig zijn in of rondom het gebouw, zorg er dan voor dat deze geen risico vormen voor de gezondheid van mensen of het leefmilieu. Asbest met een (zeer) laag risico hoeft u niet te verwijderen. Bewaak dat het risico laag blijft door ervoor te zorgen dat de toestand niet wijzigt. De toestand kan wijzigen door beschadigingen of veroudering waardoor het asbestmateriaal brozer wordt en asbestvezels kan loslaten. Wijzigt de toestand waardoor het risico verhoogt dan verwijdert u het of neemt u een maatregel om het risico te verlagen indien verwijdering niet mogelijk is.

Asbest verwijderen

De wetgeving beschrijft drie verwijderingsmethodes. De asbestdeskundige geeft in het asbestattest een voorstel voor de aangewezen verwijdermethodiek. Bepaalde asbestmaterialen mag u zelf via eenvoudige handelingen verwijderen of laten verwijderen door een aannemer met werknemers met opleidingsattest “eenvoudige handelingen”. Een erkend asbestverwijderaar mag alle verwijderingsmethodes uitvoeren. Er bestaat geen lijst van aannemers “eenvoudige handelingen”, vraag uw aannemer daarom naar de opleidingsattesten. Een lijst van erkend asbestverwijderaars vindt u op www.asbestinfo.be.

Mag en wil u **zelf verwijderen**? Zorg er dan voor dat:

- u zich vooraf goed informeert op www.asbestinfo.be;
- u zich beschermt met een FFP3-mondmasker, wegwerpoverall en -handschoenen en afspoelbaar schoeisel;
- er geen minderjarigen of derden aanwezig zijn;
- u beschikt over PE-folie en zakken om loskomende deeltjes en afval op te vangen en te verpakken;
- u beschikt over een vernevelaar (water) of fixeermiddel om het asbestmateriaal eerst te fixeren;
- u weet hoe u het asbestmateriaal veilig kan demonteren zonder stof of breuken;
- u beschikt over natte doeken om eventuele resten en stof weg te nemen.

Worden de werken uitgevoerd door een **aannemer** dan is die als werkgever verantwoordelijk om de juiste verwijdermethodiek te bepalen aan de hand van een werkplan. Hij oordeelt of de verwijdering kan door zijn werknemers met opleidingsattest “eenvoudige handelingen” of dat hij moet beschikken over de erkenning als asbestverwijderaar. Bezorg de aannemer steeds vooraf een kopie van dit asbestattest. Hij moet oordelen of nog een aanvullende destructieve asbestinventarisatie nodig is om ingesloten asbest op te sporen. Soms kan het nodig zijn om bijkomend monsters te laten nemen, bijvoorbeeld bij pleisterwerk om preciezer niet-asbesthoudende van asbesthoudende zones te onderscheiden.

Het is altijd verstandig meerdere en gedetailleerde offertes te vragen. Vergelijk ze goed en kijk na of de aannemer voldoet om de asbestverwijdering te mogen uitvoeren en welke maatregelen hij voorziet om veilig te werken. Vraag de aannemer naar het werkplan waarin dit beschreven staat. Goedkoop is vaak duurkoop: een onjuiste asbestverwijdering kan gezondheidsrisico's veroorzaken en extra kosten betekenen voor het opruimen van asbestresten.

Werkt u samen met een architect? Bezorg hem dan zeker ook vooraf een kopie van het asbestattest.

Asbest mag u niet verbergen

Asbest insluiten mag niet tenzij dit in afwachting van verwijdering nodig is om het risico te verlagen of om het veilig te beheren. Als u asbest insluit, moet u dit steeds melden aan de asbestdeskundige die uw asbestattest opmaakt.

Asbest dat bij werken eenvoudig bereikbaar wordt, moet u verwijderen. Opnieuw insluiten mag niet.

Asbestafval

Asbestmaterialen hergebruiken mag niet. Het aantreffen van ongebruikte of gedemonteerde asbestmaterialen of achtergelaten asbestresten rapporteert de asbestdeskundige daarom in regel als asbestafval. Asbestafval moet u altijd tijdig wegnemen, het achterlaten of opslaan is verboden tenzij u daarvoor over een vergunning beschikt. Kleine hoeveelheden asbestcementafval kan u verpakt afleveren op uw recyclagepark.

Indien eenvoudig bereikbaar asbestafval aanwezig is, moet u dit wegnemen om een asbestveilige toestand te verkrijgen. Is het niet eenvoudig bereikbaar, dan moet u maatregelen nemen zodat het geen risico kan vormen voor de mensen of het leefmilieu.

Onroerend erfgoed

Op percelen kan zich beschermd onroerend erfgoed bevinden. Of dit voor uw gebouw het geval is, kan u raadplegen op de databank van het agentschap Onroerend Erfgoed: <https://geo.onroenderfgoed.be>.

Het beschermingsbesluit verduidelijkt wat er precies beschermd is: bv. het geheel van de constructie en omgeving, enkel de constructie, enkel delen van de constructie of cultuurgoederen. Het besluit vermeldt ook welke vorm van bescherming van toepassing is: monument, cultuurhistorisch landschap, stads- en dorpsgezicht of archeologische site.

Voorliggend asbestattest geeft u advies over hoe om te gaan met asbesthoudend materiaal. Indien het asbesthoudend materiaal ook een beschermd statuut heeft, kan u advies vragen aan het agentschap Onroerend Erfgoed. Zo vermijdt u dat u de erfgoedwaarde van beschermd onroerend erfgoed aantast. Ook komt u zo te weten of er een melding of toelating nodig is om het asbesthoudende beschermde materiaal te verwijderen.

Het agentschap is bereikbaar via:

- telefoon: 02 553 16 50
- e-mail: info@onroenderfgoed.be
- website: <https://www.onroenderfgoed.be/contact>

Wanneer mijn asbestattest laten vernieuwen?

Geldigheidsduur

Doorheen de tijd kan de situatie in of rondom een gebouw wijzigen maar kan vooral ook de toestand en het risico van aanwezig asbest evolueren. Daarom vermeldt het voorblad van uw asbestattest een datum tot wanneer het geldig is. Daarna kan u het niet meer gebruiken bij een verkoop en moet u het laten vernieuwen door een asbestdeskundige. Die komt opnieuw ter plaatse om de toestand te controleren en indien nodig wijzigingen te rapporteren voor het nieuwe asbestattest.

Gewijzigde toestand

Ongeacht de geldigheidsduur van uw asbestattest moet u als eigenaar uw asbestattest toch binnen een termijn van één jaar laten vernieuwen als er sprake is van een gewijzigde toestand. Dit is het geval indien:

- er nieuwe asbestmaterialen zijn aangetroffen;

- de acties vermeld op het voorblad werden uitgevoerd waardoor de toestand van niet-asbestveilig naar asbestveilig wijzigt;
- de toestand van de asbestmaterialen zichtbaar gewijzigd is door een calamiteit of een incident.

De vernieuwing van een asbestattest zal in regel minder kosten dan de eerste opmaak van een volledig asbestattest.

Meer weten?

De Vlaamse overheid bundelt alle informatie rond asbest en haar beleid op de website www.asbestinfo.be. U vindt er de meest actuele informatie over hoe u moet omgaan met asbest en welke ondersteuning er bestaat. Zo kan u steeds goed geïnformeerd aan de slag met uw asbestattest.

Vragen of klachten over uw asbestattest?

Contacteer eerst de asbestdeskundige die uw asbestattest opmaakte. U vindt de naam en het certificaatnummer op het voorblad van uw asbestattest. Op www.asbestinfo.be vindt u de overzichtslijst van asbestdeskundigen en hun gegevens. Blijft u toch nog met vragen zitten, of heeft u een klacht, dan kan u dit melden via www.asbestinfo.be aan de hand van uw attestnummer. De door de OVAM erkende certificatie-instelling waarbij de asbestdeskundige is aangesloten, zal uw klacht behandelen.

Begrippenlijst

Begrip	Toelichting
Asbestmateriaal	<p>Verzamelbegrip voor de aangetroffen asbestverdachte materialen en asbestverdachte afvalstoffen die deel uitmaken van een constructie en een impact hebben op de asbestveiligheid.</p> <p>Asbestverdacht betekent dat de asbestdeskundige op basis van wat hij visueel en auditief vaststelt, oordeelt dat het vermoedelijk asbest bevat. Een asbestverdacht(e) materiaal of afvalstof beschouwen we als asbesthoudend tenzij een labo-analyse aantoont dat het niet-asbesthoudend is.</p>
Destructieve asbestinventarisatie	<p>Bij een destructieve asbestinventarisatie gaat een asbestdeskundige materialen demonteren en beschadigen om onderliggende of ingesloten asbestverdachte materialen te inspecteren. Dit is nodig voor de start van werken zoals sloop- en renovatie of voor herstellings- of onderhoudswerken.</p>
Inspectieprotocol	<p>Het inspectieprotocol is de wettelijke procedure die een asbestdeskundige moet volgen om een correcte asbestinventarisatie uit te voeren voor het opmaken van een geldig asbestattest. Het legt vast welke handelingen minimaal nodig zijn (inspanningsverplichtingen) en hoe die uitgevoerd moeten worden.</p>
Risicobeheersmaatregel	<p>Een maatregel die het risico dat uitgaat van een asbestverdacht materiaal verlaagt van een verhoogd of hoog risico naar een laag risico. De maatregel moet de kans op het vrijkomen of het inademen van asbestvezels verlagen.</p>
Eenvoudig bereikbaar	<p>Asbestmaterialen zijn eenvoudig bereikbaar indien ze waarneembaar en weg te nemen zijn zonder impact op de stabiliteit en erfgoedkenmerken van een constructie. Ze moeten ook onbedekt zijn tenzij de bedekking kan weggenomen worden zonder het te beschadigen of tenzij de bedekking louter bestaat uit een laag verf, coating, behang, kunststof of textiel.</p>
Veilig beheer	<p>Dit betekent:</p> <ul style="list-style-type: none"> • de toestand van asbestmaterialen met een laag risico behouden; • een verhoogd of hoog risico van niet-eenvoudige bereikbare asbestmaterialen en -afval verlagen naar een laag risico en behouden;
Eenvoudige handelingen	<p>Begrip uit de wetgeving dat de methode beschrijft voor de verwijdering van asbestmaterialen die een werknemer met opleidingsattest "eenvoudige handelingen" of een particulier zelf mag uitvoeren. Alle andere asbestverwijderingen mogen enkel door erkende asbestverwijderaars worden verwijderd.</p> <p>Deze verwijderingsmethode betekent dat het asbestmateriaal eenvoudig kan weggenomen worden (bv. door het los te schroeven) met minimale risico's op beschadiging waarbij asbestvezels kunnen vrijkomen.</p>
Erkend asbestverwijderaar	<p>Aannemers erkend voor de verwijdering van asbestmaterialen via "eenvoudige handelingen" maar ook voor asbestverwijderingen via de methodiek van "hermetische zone" of "couveusezak".</p>

Roerend goed

Objecten of goederen die niet duurzaam verbonden zijn met een constructie of in de grond om ter plaatse te blijven. Het gaat over losse, verplaatsbare zaken zoals bijvoorbeeld gereedschap, voertuigen of materieel. Indien ze asbestverdacht zijn, maken ze toch geen deel uit van de asbestmaterialen waarvoor acties nodig zijn om een asbestveilige toestand te verkrijgen of behouden.