



Verslag

VERSLAG NR

GEN/15/61277388/00/NL/000

Origineel



Elektrische installaties op laagspanning en op zeer lage spanning (Boek 1 - KB 8/09/2019) - Algemene Directie Energie

Perrestraat 85 - 9550 Herzele



Uitgevoerd op:

15/12/2023 08:32 - 13:53



Uitgevoerd door: JAN LADON (5749)

Conform

IDENTIFICATIE VAN DERDEN

Opdrachtgever van de controle

Naam, Voornaam	D.W.D. De Waele BVBA
Adres	Meerlaan 26- 9550 Herzele

Eigenaar, uitbater of beheerder

Naam, Voornaam	Vervruysse-De Geyter
Adres	Perrestraat 85 - 9550 Herzele

Verantwoordelijke voor de uitvoering van het werk

Naam, Voornaam	D.W.D. De Waele BVBA
Adres	Meerlaan 26- 9550 Herzele

IDENTIFICATIE VAN DE ELEKTRISCHE INSTALLATIE

Vinçotte ID	100 231 407
Adres	Perrestraat 85 - 9550 Herzele
EAN-code	541448820064148319
Netbeheerder naam	Fluvius
Nr Teller	41053298
Teller index dag	27929,6
Teller index nacht	40977,3
Type installatie	HUISHOUDELIJKE Inst.

VINÇOTTE vzw

Erkend controleorganisme | Externe Dienst voor Technische Controles op de werkplaats (EDTC)
Maatschappelijke zetel : Jan Olieslagerslaan 35 1800 Vilvoorde België tel: +32 9 244 77 91 buildingnorth@vincotte.be
BTW BE 0402.726.875 RPR Brussel BNP Paribas Fortis: BE25 2100 4144 1482 BIC : GEBABEBB

GEGEVENS VAN DE CONTROLE

De controle wordt uitgevoerd volgens de voorschriften van Boek 1 van het koninklijk besluit van 8 september 2019 tot vaststelling van Boek 1 betreffende de elektrische installaties op laagspanning en op zeer lage spanning, Boek 2 betreffende de elektrische installaties op hoogspanning en Boek 3 betreffende de installaties voor transmissie en distributie van elektrische energie (B.S. van 28/10/2019), in dit document "Boek 1" genoemd.

Type controle	- Gelijkvormigheidscontrole vóór de ingebruikname – nieuwe installatie (6.4.)
Datum van de uitvoering van de installatie	- Vanaf 01/10/1981 en vóór 01/06/2020
Informatie inhoud controle	- Alleen de zichtbare en toegankelijke delen van de installatie werden gecontroleerd.
Afwijkingen	- Geen

GEGEVENS VAN DE ELEKTRISCHE INSTALLATIE

Spanning (V)	230
Aard van de stroom	Eenfasig
Type van aardelektrode	Aardinspen(nen)
Voedingsleiding - Type	XVB
Voedingsleiding - Doorsnede (mm ²)	10
Aantal eindstroombanen	23
Type van het aardverbindingssysteem	TT
Huidige nominale waarde van de bescherming van de aansluiting (A)	40
Installatie ontworpen voor een maximale nominale stroom van (A)	40
Geplaatste (alg.) differentieelstroominrichtingen	2

Differentieel	In(A)	Gevoeligheid (mA)	Type
Diff	40	300	A

Beschrijving van de elektrische installatie

ALSB

Plaats	Naast de teller
Aantal differentieelstroominrichtingen	2
Aantal stroombanen	23

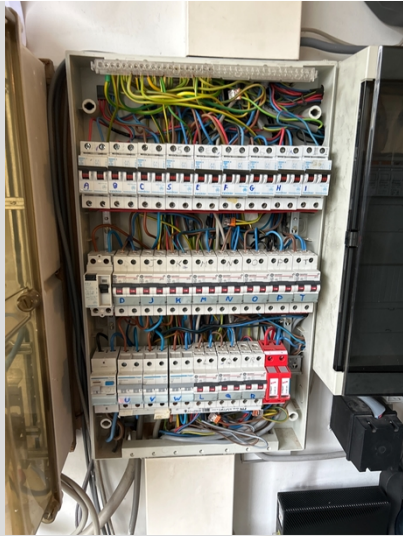

(Inwendige foto)



(Uitwendige foto)

Type of aarding	Aardinspen(nen)
Waarde (Ω)	6.34

SCHEMA'S, PLANNEN EN DOCUMENTEN VAN DE INSTALLATIE

Stroombaanschema - referentie	Eendraadschema
Stroombaanschema - versie	1
Stroombaanschema - datum	13/12/2023
Eendraadsschema	Zie bijlagen
Situatieplan - referentie	Situatieplan
Situatieplan - versie	1
Situatieplan - datum	13/12/2023
Situatieplan	Zie bijlagen

RESULTATEN VAN DE CONTROLE

Uitgevoerde controles

Uitvoering van de elektrische installatie overeenkomstig de eendraadsschema's en de situatieplannen	In orde
Staat van het vast geïnstalleerd elektrische materieel	Ok
Beschermingsmaatregelen tegen elektrische schokken bij rechtstreekse en onrechtstreekse aanraking	Ok
Visuele controle van vast of vast opgesteld materieel dat gevaar kan opleveren voor personen en goederen	In orde
Visuele controle van verplaatsbaar materieel dat gevaar kan opleveren voor personen en goederen	N.V.T.

Metingen en beproevingen

Spreidingsweerstand van de aardverbinding(en) (Ω)	6.34
Waarde van het algemeen isolatieniveau ($M\Omega$)	0.586
Test werking van de differentieelstroominrichtingen (testknop)	Ok
Test werking van de differentieelstroominrichtingen (foutlus)	Ok
Continuïteit van de equipotentiale verbindingen (hoofd- en bijkomende) en van de beschermingsgeleiders	Ok

Vastgestelde inbreuken

- Nihil

Opmerkingen

Badkamer

- Bijkomende equipotentiaal verbinding niet zichtbaar/niet bereikbaar

BESLUIT VAN DE CONTROLE

De elektrische installatie voldoet aan de voorschriften van het Boek 1 (KB van 8/09/2019) inzake de installaties op laagspanning en op zeer lage spanning.

Er dient gevolg gegeven te worden aan de opmerkingen/aanbevelingen die in dit verslag geformuleerd zijn.

Het volgend controlebezoek moet worden uitgevoerd uiterlijk vóór 15/12/2048.

De eendraadsschema's en situatieplannen van de installatie werden gedateerd en ondertekend.

De ingangsklemmen van de differentieelstroominrichting(en) geplaatst aan het begin van de installatie werd verzegeld.

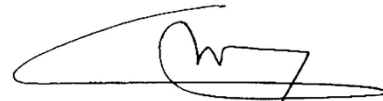

Ing. J. Windey
Directeur-generaal Vincotte

VERWIJZING NAAR DE REGLEMENTAIRE VOORSCHRIFTEN

Dit verslag dient bewaard te worden in het dossier van de elektrische installatie en dit dossier dient elke aangebrachte wijziging te vermelden.

De Federale Overheidsdienst die Energie onder zijn bevoegdheid heeft moet onmiddellijk in kennis worden gesteld van elk ongeval waarvan personen het slachtoffer zijn en dat rechtstreeks of onrechtstreeks te wijten is aan de aanwezigheid van elektrische installaties.



Verslag

Origineel

VERSLAG NR
GEN/15/61277388/00/NL/000

Bijlagen

Foto situatieplan (1/2)



Foto situatieplan (2 / 2)



Foto van de eindraadschema's (1/2)

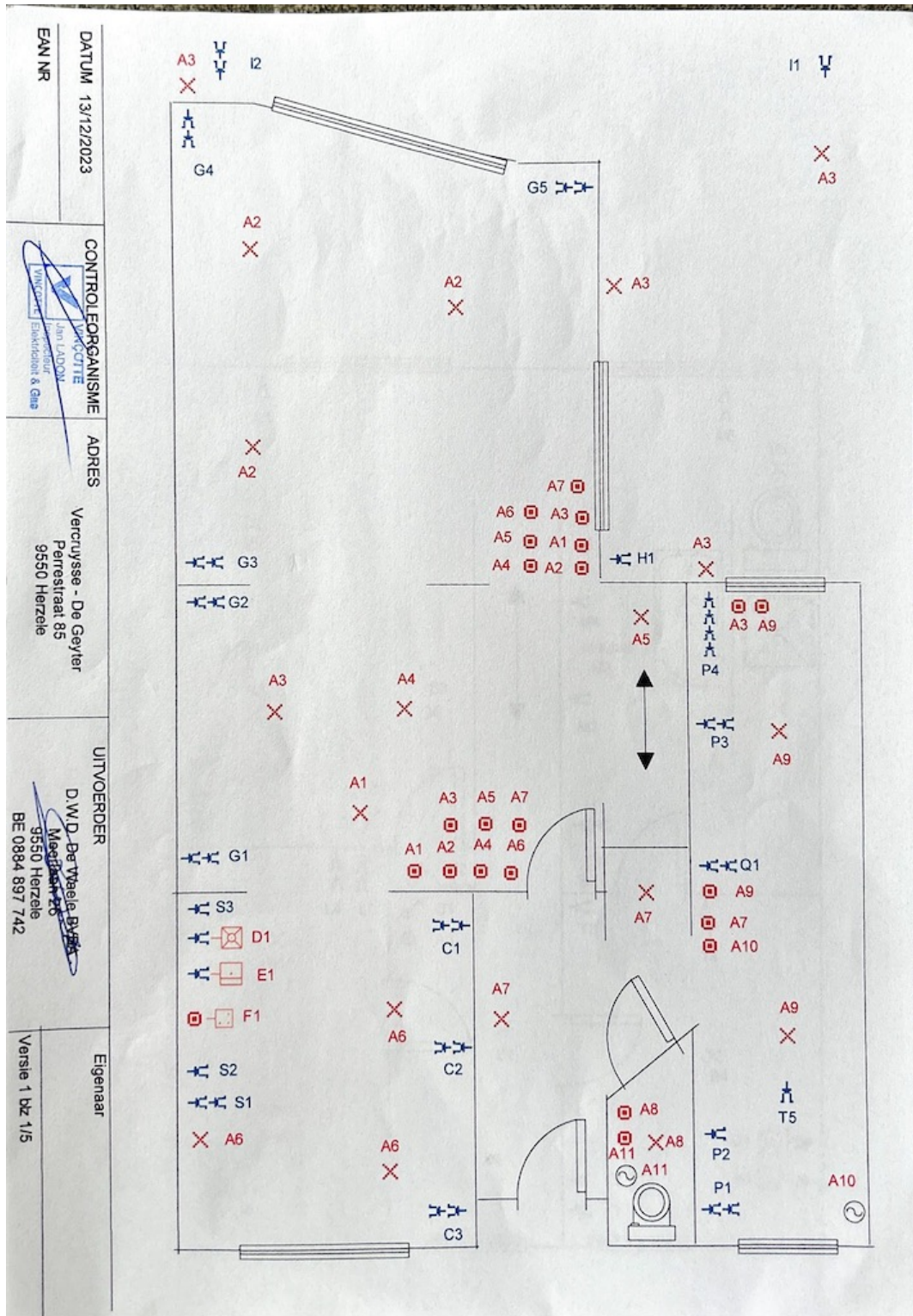

Foto van de eindraadschema's (2 / 2)

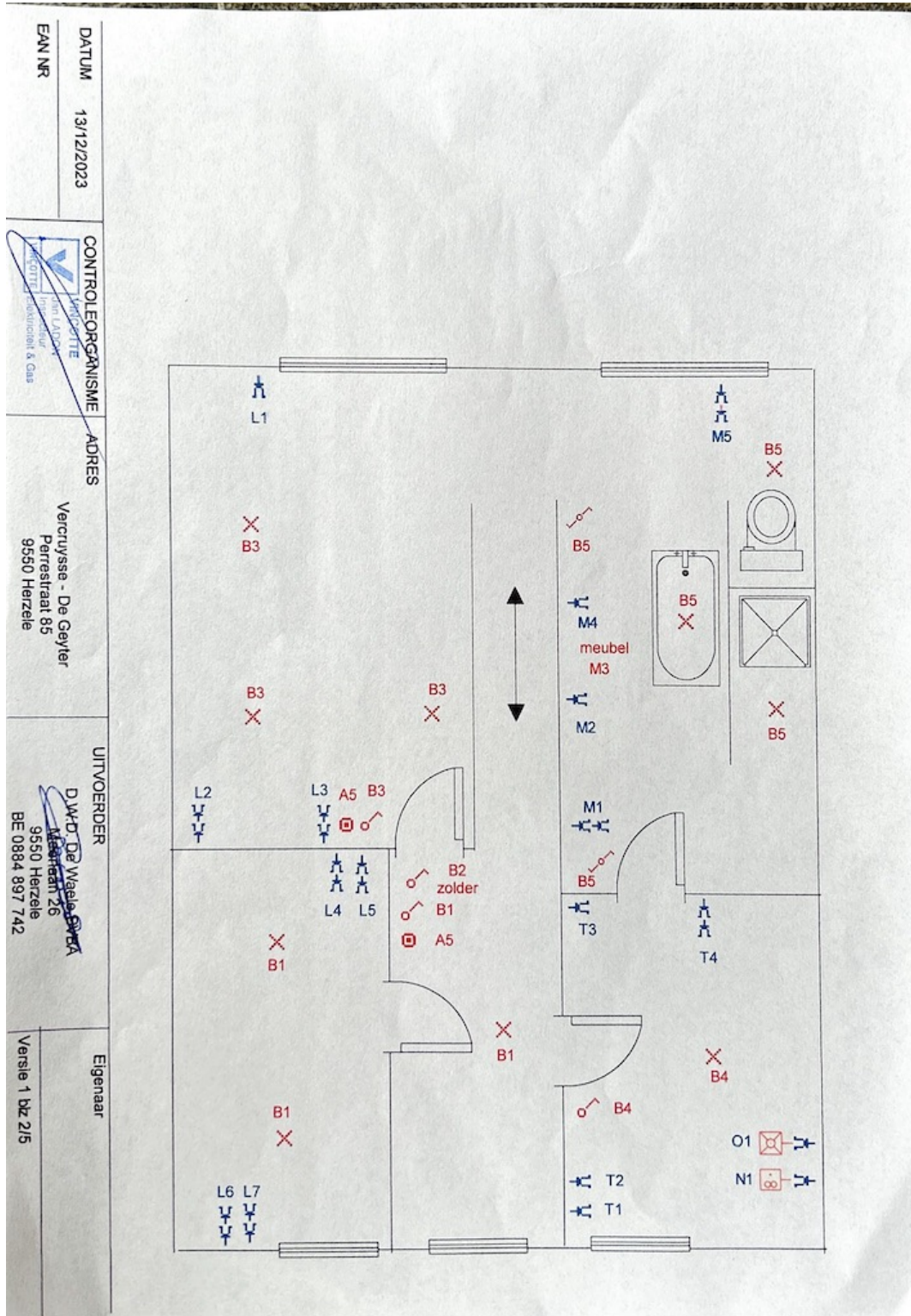
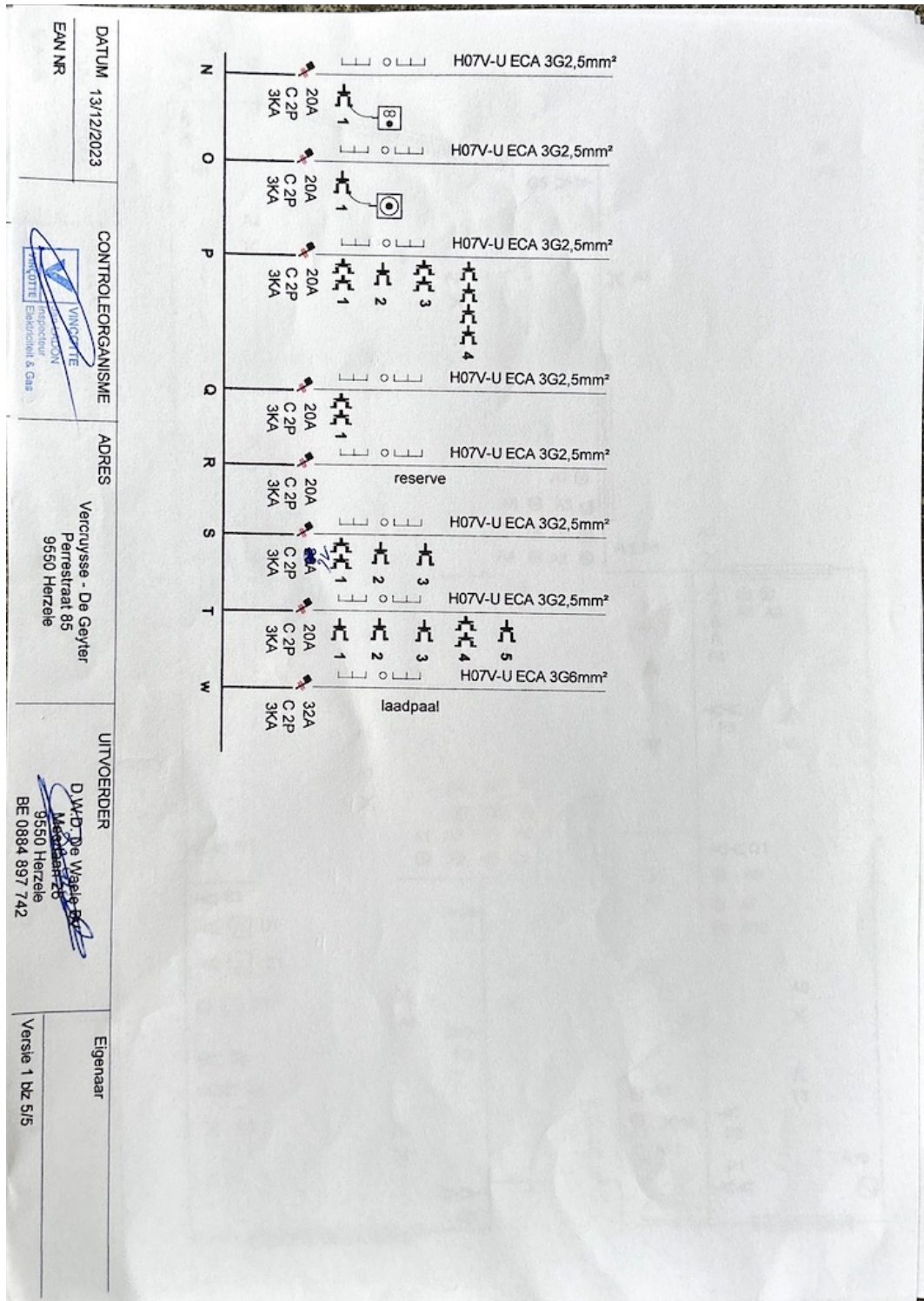