



Verlag

VERSLAG NR

GEN/15/30766622/00/NL/000



040 - INSP

Elektrische installaties op laagspanning en op zeer lage spanning (Boek 1 - KB 8/09/2019) - Algemene Directie Energie

Koutergoedstraat 17 - 9041 Oostakker



Uitgevoerd op: 19/01/2023



Uitgevoerd door: OLIVIER FOULON (6681)

Conform

IDENTIFICATIE VAN DERDEN

Opdrachtgever van de controle

Naam, Voornaam: Els Van der Spiegel
Adres: Dikkelinestraat 72- 9032 Wondelgem

Eigenaar, uitbater of beheerder

Naam, Voornaam: Els Van der Spiegel
Adres: Dikkelinestraat 72- 9032 Wondelgem

Verantwoordelijke voor de uitvoering van het werk

Niet van toepassing

IDENTIFICATIE VAN DE ELEKTRISCHE INSTALLATIE

Vinçotte ID	100 145 925
Adres	Koutergoedstraat 17 - 9041 Oostakker
EAN-code	541 448 820 071 248 866
Nr Teller	1100608825
Teller index dag	367
Teller index nacht	412
Type installatie	HUISHOUEDELIJKE Inst.
Andere gegevens	Deze controle is een hercontrole op verslag nummer GEN/15/30766081/00/NL/000. Enkel de inbreuken vermeld in dit verslag werden bekeken.

VINÇOTTE vzw

Erkend controleorganisme | Externe Dienst voor Technische Controles op de werkplaats (EDTC)
Maatschappelijke zetel : Jan Olieslagerslaan 35 1800 Vilvoorde België tel: +32 9 244 77 91 buildingnorth@vincotte.be
BTW BE 0402.726.875 RPR Brussel BNP Paribas Fortis: BE25 2100 4144 1482 BIC : GEBABEBB

GEGEVENS VAN DE CONTROLE

De controle wordt uitgevoerd volgens de voorschriften van Boek 1 van het koninklijk besluit van 8 september 2019 tot vaststelling van Boek 1 betreffende de elektrische installaties op laagspanning en op zeer lage spanning, Boek 2 betreffende de elektrische installaties op hoogspanning en Boek 3 betreffende de installaties voor transmissie en distributie van elektrische energie (B.S. van 28/10/2019), in dit document "Boek 1" genoemd.

Type controle	- Controlebezoek (6.5.)
Datum van de uitvoering van de installatie	- Vanaf 01/06/2020
Informatie inhoud controle	- Alleen de zichtbare en toegankelijke delen van de installatie werden gecontroleerd. - De foto's ter illustratie van inbreuken en opmerkingen worden als voorbeeld gegeven en zijn niet limitatief; de inbreuken en opmerkingen kunnen elders in de installatie worden herhaald.
Afwijkingen	- Geen

GEGEVENS VAN DE ELEKTRISCHE INSTALLATIE

Spanning (V)	230
Aard van de stroom	Eenfasig
Type van aardelektrode	Aardingslus
Voedingsleiding - Type	XYB
Voedingsleiding - Doorsnede (mm ²)	10
Aantal eindstroombanen	13
Type van het aardverbindingssysteem	TT
Huidige nominale waarde van de bescherming van de aansluiting (A)	50
Geplaatste (alg.) differentieelstroominrichtingen	2

Differentieel	In(A)	Gevoeligheid (mA)	Type
Diff	63	300	A

Beschrijving van de elektrische installatie

Hoofdbord

Plaats	Garage
Aantal differentieelstroominrichtingen	2
Aantal stroombanen	13

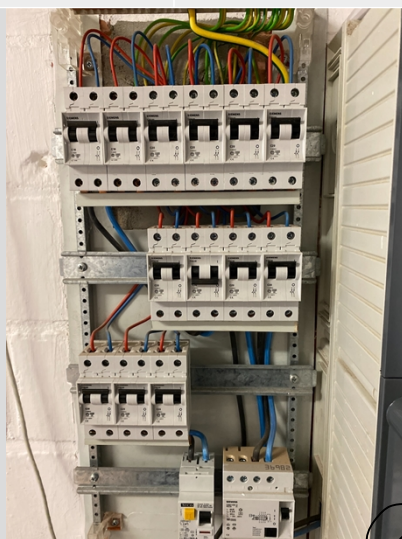

(Inwendige foto)



(Uitwendige foto)

Type of aarding	Aardingslus
Waarde (Ω)	2.85

SCHEMA'S, PLANNEN EN DOCUMENTEN VAN DE INSTALLATIE

Stroombaanschema - referentie	Freddy Bastiaen
Stroombaanschema - versie	Eendraadschema
Stroombaanschema - datum	17/01/2023
Eendraadsschema	Zie bijlagen
Situatieplan - referentie	Freddy Bastiaen
Situatieplan - versie	Situatieschema
Situatieplan - datum	17/01/2023
Situatieplan	Zie bijlagen

RESULTATEN VAN DE CONTROLE

Uitgevoerde controles

Uitvoering van de elektrische installatie overeenkomstig de eendraadsschema's en de situatieplannen	In orde
Staat van het vast geïnstalleerd elektrische materieel	Ok
Beschermingsmaatregelen tegen elektrische schokken bij rechtstreekse en onrechtstreekse aanraking	Ok
Visuele controle van vast of vast opgesteld materieel dat gevaar kan opleveren voor personen en goederen	In orde
Visuele controle van verplaatsbaar materieel dat gevaar kan opleveren voor personen en goederen	N.V.T.

Metingen en beproevingen

Spreidingsweerstand van de aardverbinding(en) (Ω)	2.85
Waarde van het algemeen isolatieniveau ($M\Omega$)	53
Test werking van de differentieelstroominrichtingen (testknop)	Ok
Test werking van de differentieelstroominrichtingen (foutlus)	Niet getest
Continuïteit van de equipotentiale verbindingen (hoofd- en bijkomende) en van de beschermingsgeleiders	Ok

Vastgestelde inbreuken

- Nihil

Opmerkingen

Badkamer

- Bijkomende equipotentiaal verbinding niet zichtbaar/niet bereikbaar

BESLUIT VAN DE CONTROLE

De elektrische installatie voldoet aan de voorschriften van het Boek 1 (KB van 8/09/2019) inzake de installaties op laagspanning en op zeer lage spanning.

Er dient gevolg gegeven te worden aan de opmerkingen/aanbevelingen die in dit verslag geformuleerd zijn.

Het volgend controlebezoek moet worden uitgevoerd uiterlijk vóór 19/1/2048.

De eendraadsschema's en situatieplannen van de installatie werden opnieuw gedateerd en ondertekend.

De ingangsklemmen van de differentieelstroominrichting(en) geplaatst aan het begin van de installatie werden reeds verzegeld.

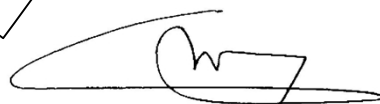

Ing. J. Windey
Directeur-generaal Vincotte

VERWIJZING NAAR DE REGLEMENTAIRE VOORSCHRIFTEN

Dit verslag dient bewaard te worden in het dossier van de elektrische installatie en dit dossier dient elke aangebrachte wijziging te vermelden.

De Federale Overheidsdienst die Energie onder zijn bevoegdheid heeft moet onmiddellijk in kennis worden gesteld van elk ongeval waarvan personen het slachtoffer zijn en dat rechtstreeks of onrechtstreeks te wijten is aan de aanwezigheid van elektrische installaties.

Bijlagen

Foto situatieplan (1/3)



Foto situatieplan (2 / 3)



Foto situatieplan (3 / 3)

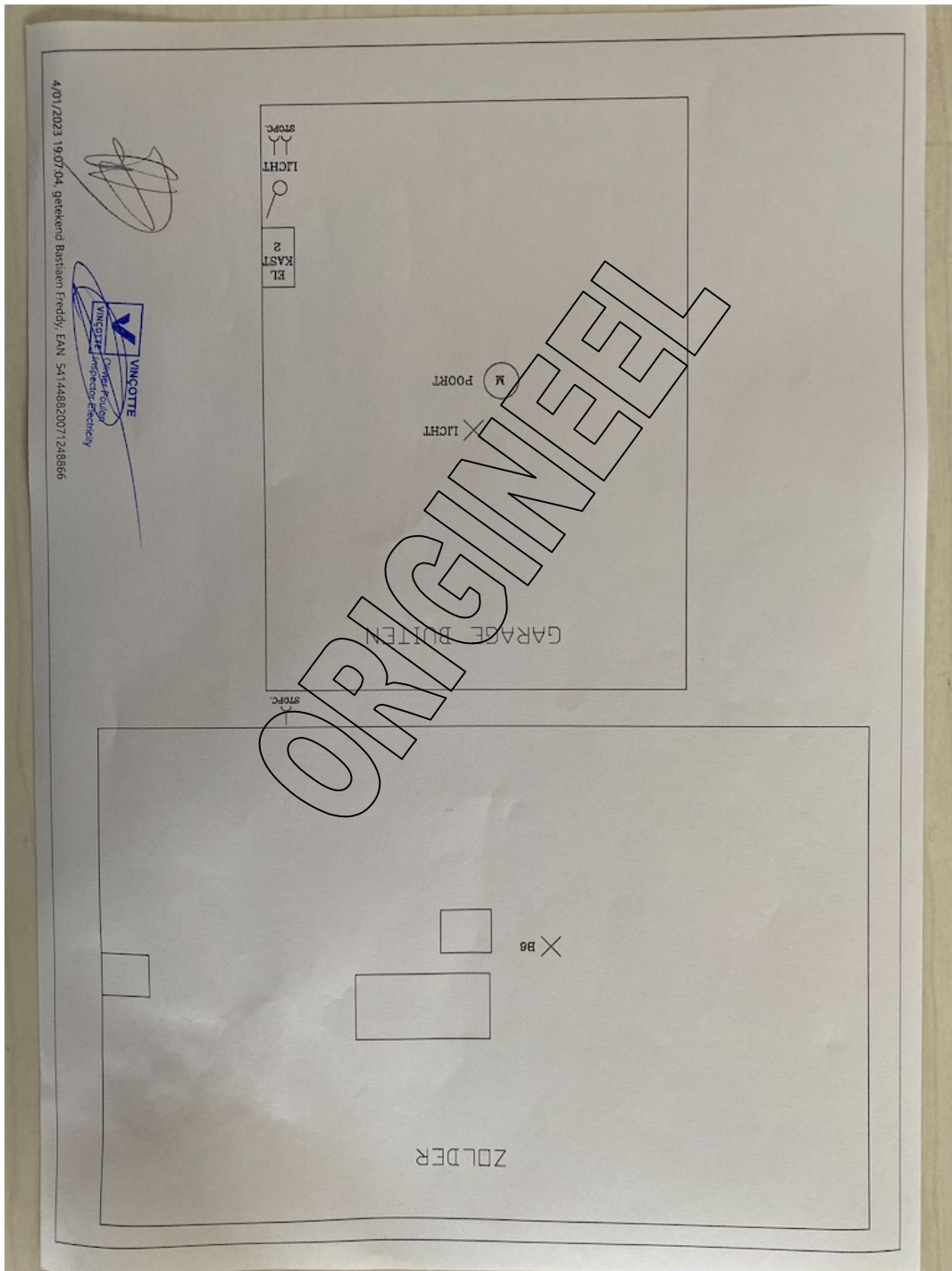

Foto van de eendraadschema's (1/3)

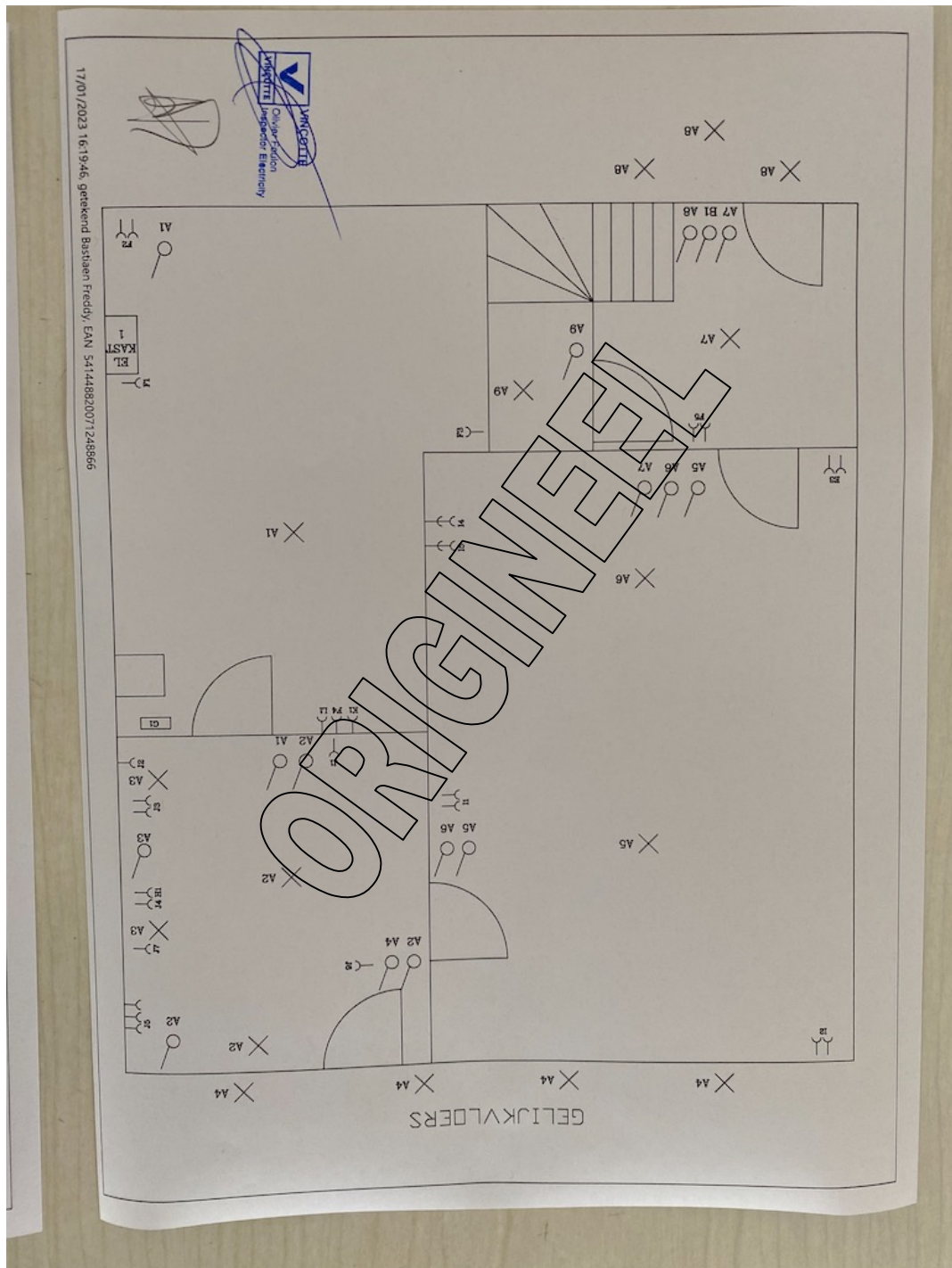

Foto van de eendraadschema's (2/3)

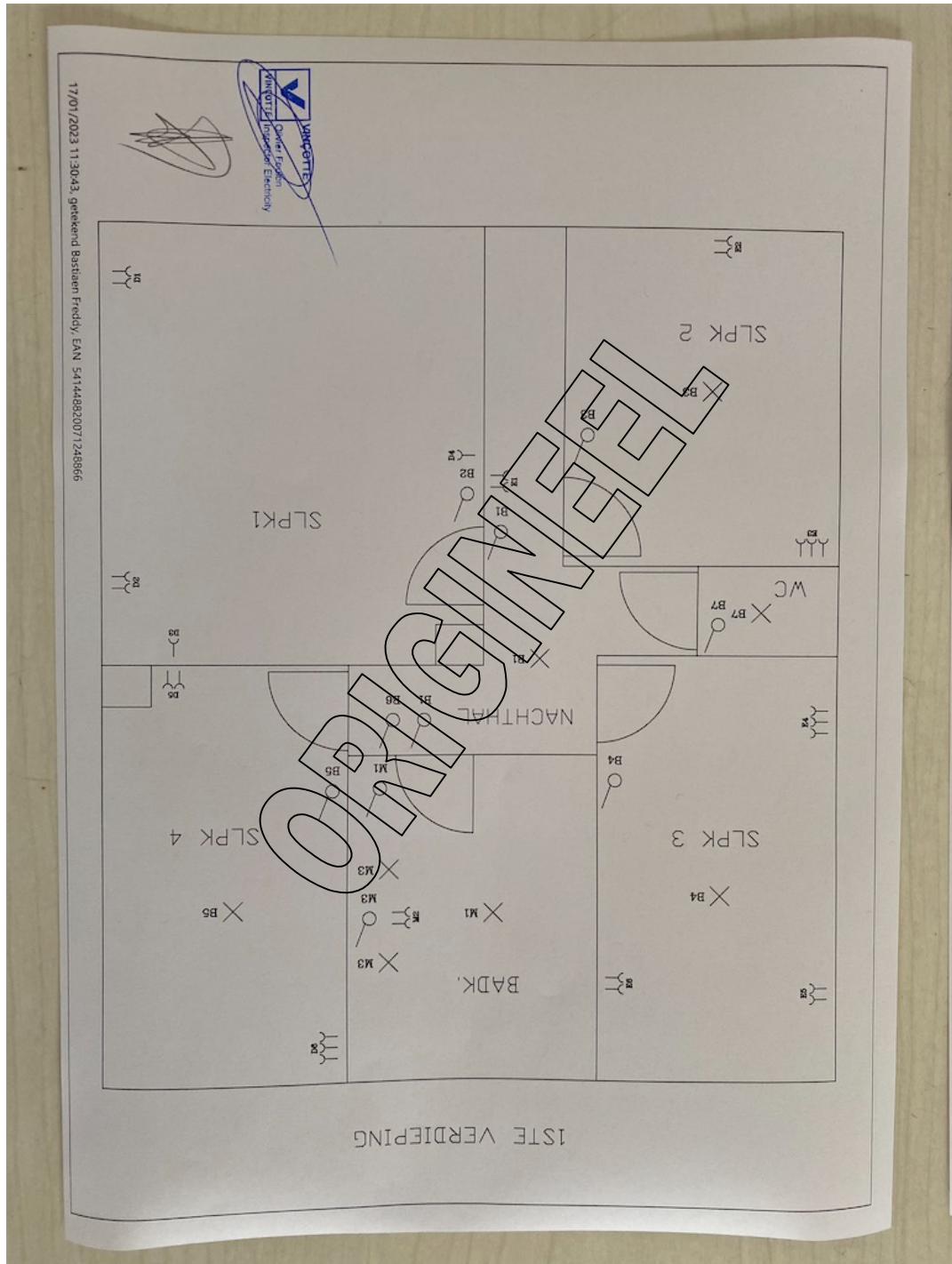

Foto van de eendraadschema's (3/3)

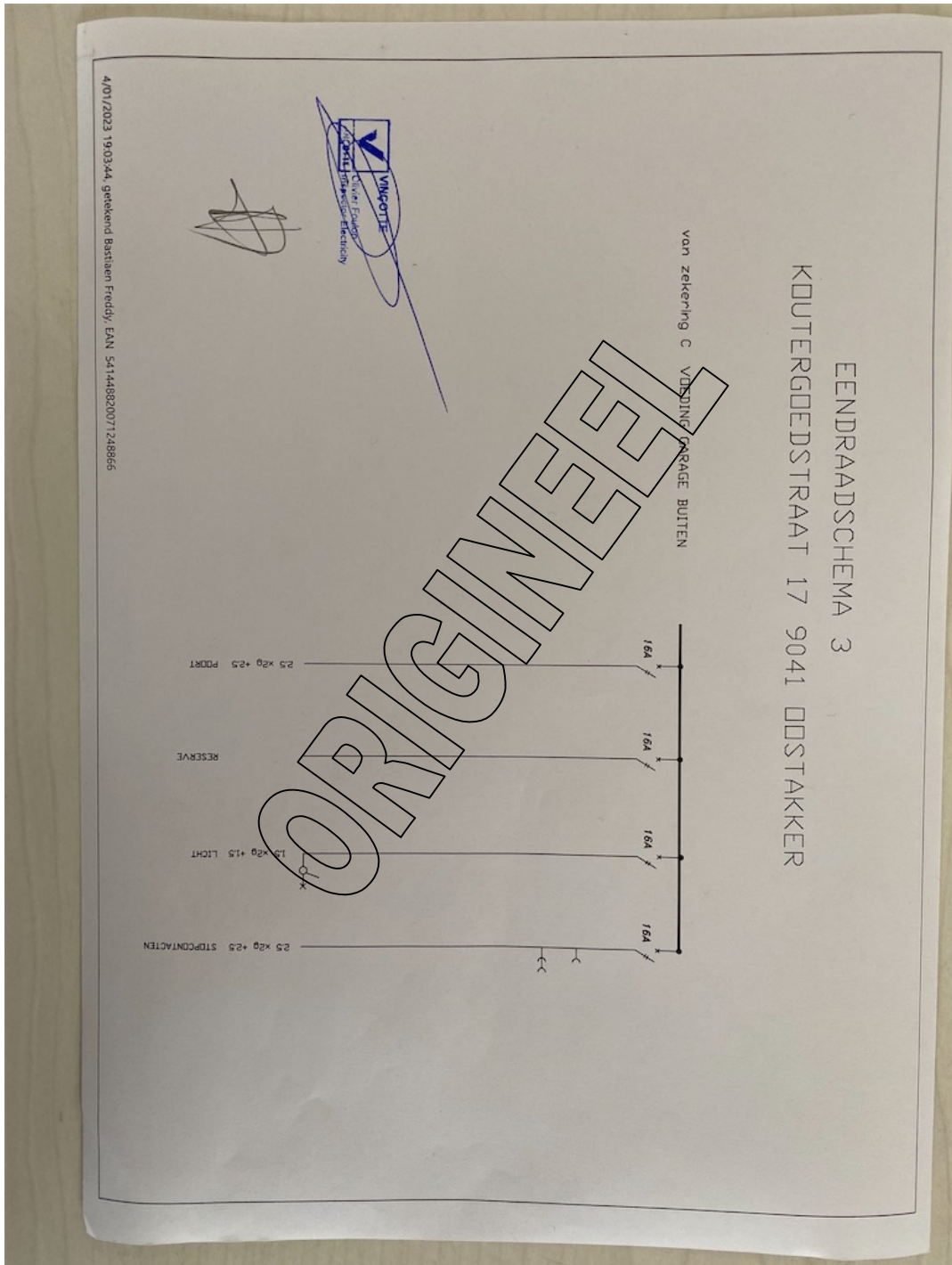
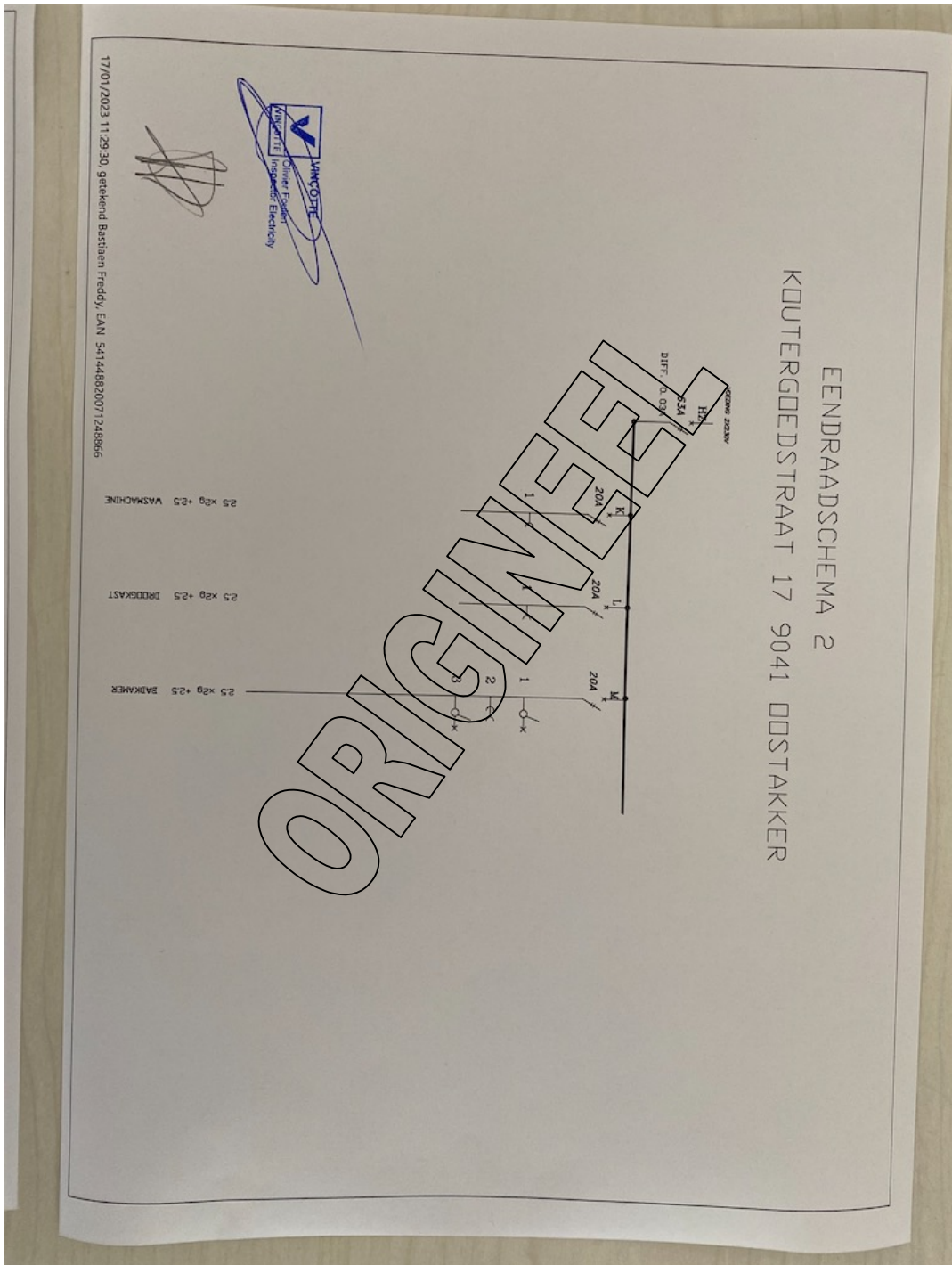