

## DE INSTALLATIE IS CONFORM

Het onderzoek gebeurt volgens werkinstructie 10le006 of 10le008 op basis van de hieronder vermelde voorschriften.

Uw controle werd uitgevoerd door BTV VZW; kantoor BTV Oost-Vlaanderen, Industriepark - Zwijnaarde 3B, 9052 ZWIJNAARDE  
T: 09 252 45 45, E: [btv.oostvlaanderen@btvcontrol.be](mailto:btv.oostvlaanderen@btvcontrol.be)

Verslagnummer: 0290-171215-02 Datum van het onderzoek: 15/12/2017  
Extra controle datums

### ALGEMENE GEGEVENS:

ADRES INSTALLATIE : DERUYTER FLORIS  
LIEVEN DELARUYESTRAAT 23  
9050 LEDEBERG

Visualisatie van de installatie

EIGENAAR : DERUYTER FLORIS  
Adres : LIEVEN DELARUYESTRAAT 23  
9050 LEDEBERG

OPDRACHTGEVER : DERUYTER FLORIS  
Adres : LIEVEN DELARUYESTRAAT 23  
9050 LEDEBERG

INSTALLATEUR : DERUYTER FLORIS  
Adres : LIEVEN DELARUYESTRAAT 23  
9050 LEDEBERG

BTW of IK :

EAN : 541448820043593086 Teller nr. 5268932 Index : 29980

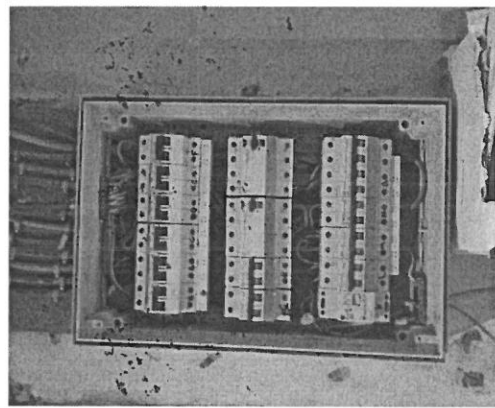

### ALGEMENE BESCHRIJVING EN KENMERKEN:

Aard installatie :	Type der Lokalen :	wooneenheid
Begin werken fundering: Voor 01/10/81	Elektrische installatie :	Na 01/10/81
Aansluiting spanning : 3x230V	AREI art. :	86
Voedingskabel hoofdbord : 4x4mm	Bescherming van de aansluiting :	max 25 A
Type van de aardelektrode: Pennen	Alg. schakelaar type :	4p 40A/300mA
Aantal borden : 1	Aantal eindstroombanen :	12
Uitwendige invloedsfactoren : geen bijzondere	Schema :	TT

### ONDERZOEK:

Controlebezoek volgens : AREI art. 271,  
Aard van het onderzoek : Controlebezoek

### METINGEN:

RA: 23 Ohm RI tot 20 MOhm

BESCHRIJVING:

Zie eendraadsschema en situatieschema in bijlage.

VASTGESTELDE INBREUKEN

Geen

NOTA'S

- 1 De toestellen zijn nog niet geplaatst.
- 2 De verlichtingstoestellen zijn nog niet (allemaal) geïnstalleerd.
- 3 De badkamertoestellen (bad, douche, ...) zijn nog niet geïnstalleerd.
- 4 De keuken is nog niet volledig geplaatst.

Besluit De installatie is conform.  
De ingangsklemmen van de algemene ADS werden verzegeld.  
De ééndraads - en situatieschema's werden voor gezien getekend.  
De installatie dient opnieuw gecontroleerd uiterlijk op 15.12.2042 (art. 271 AREI) alsook voor de ingebruikname van elke belangrijke wijziging of beduidende uitbreiding, uitgevoerd voor deze datum.

De agent-onderzoeker,  
0290 JONAS VAN LANDEGHEM

voor De Directeur,

UITGEVOERDE CONTROLES

- Tijdens het controleonderzoek van huishoudelijke installaties (art. 271)
- a) de controle van de uitvoering van de elektrische installatie overeenkomstig de schema's;
  - b) de controle van de staat (vasthechtingen, beschadiging,...) van het vast geïnstalleerd elektrisch materieel in het bijzonder wat betreft de schakelaars, de stopcontactdozen, de aansluitingen in de verdeelborden,...;
  - c) de controle van de beschermingsmaatregelen tegen elektrische schokken bij rechtstreekse en onrechtstreekse aanraking;
  - d) de controle van de werking van de differentieelstroominrichtingen via de eigen testinrichting;
  - e) de controle van de foutlussen en de juiste aansluiting van de differentieelstroominrichtingen via de opwekking van een foutstroom van minimum 2,5 maal de gevoeligheid van het apparaat;
  - f) de controle van de continuïteit van de equipotentiale verbindingen (hoofd- en bijkomende) en van de beschermingsgeleiders van de stopcontactdozen en van de vaste, vast opgestelde of verplaatsbare toestellen met vaste standplaats van de klasse 1
  - g) de visuele controle van vast of vast opgesteld materieel dat gevaar kan opleveren voor personen en goederen;
  - h) de visuele controle van verplaatsbaar materieel dat gevaar kan opleveren voor personen en goederen.  
Behoudens inbreuken, wordt de overeenstemming bevestigd tussen de geïnstalleerde beschermingsinrichtingen tegen overstroming en de doorsneden van de respectievelijke stroombanen die ze beschermen.

PLICHTEN VAN DE EIGENAARS, BEHEERDERS, HUURDERS

- a) de verplichting het proces-verbaal van het controlebezoek te bewaren in het dossier van de elektrische installatie samen met de ééndraadschema's en de situatieplannen;
- b) de verplichting in het dossier elke wijziging aangebracht aan de elektrische installatie te vermelden;
- c) de verplichting de Federale Overheidsdienst die Energie onder zijn bevoegdheid heeft onmiddellijk in te lichten over elk ongeluk aan personen overkomen en rechtstreeks of onrechtstreeks te wijten aan de aanwezigheid van elektriciteit;
- d) de verplichting, wanneer er overtredingen zijn vastgesteld tijdens het controlebezoek, een nieuw controlebezoek te doen verrichten door hetzelfde erkend organisme om na te gaan of na afloop van de termijn van één jaar de overtredingen verdwenen zijn. Indien tijdens dat tweede onderzoek wordt vastgesteld dat er nog overtredingen overblijven, moet het erkend organisme een kopie van het proces-verbaal van het controlebezoek sturen naar de Algemene Directie Energie die belast is met het hoog toezicht op de huishoudelijke elektrische installaties.

Betekenis van de nota's: betreffen gebreken die geen invloed hebben op de besluitvorming, vaststellingen die buiten het kader van onderzoek vallen maar een gevaar inhouden voor de veiligheid, of organisatorische gegevens.

WELKE STAPPEN NEMEN ALS INSTALLATIE CONFORM IS

STAP 1

Lees dit proces-verbaal zorgvuldig en besteed aandacht aan de eventuele nota's.

STAP 2

Bij belangrijke uitbreidingen van de installatie, laat opnieuw controleren.

STAP 3

Een herkeuring van de installatie is verplicht voor 15.12.2042.

STAP 4

BTV Oost-Vlaanderen staat tot uw dienst voor de noodzakelijke keuringen.

# GELIJKVLOERS

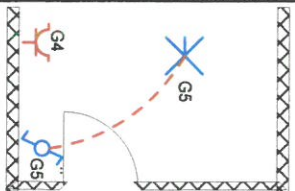
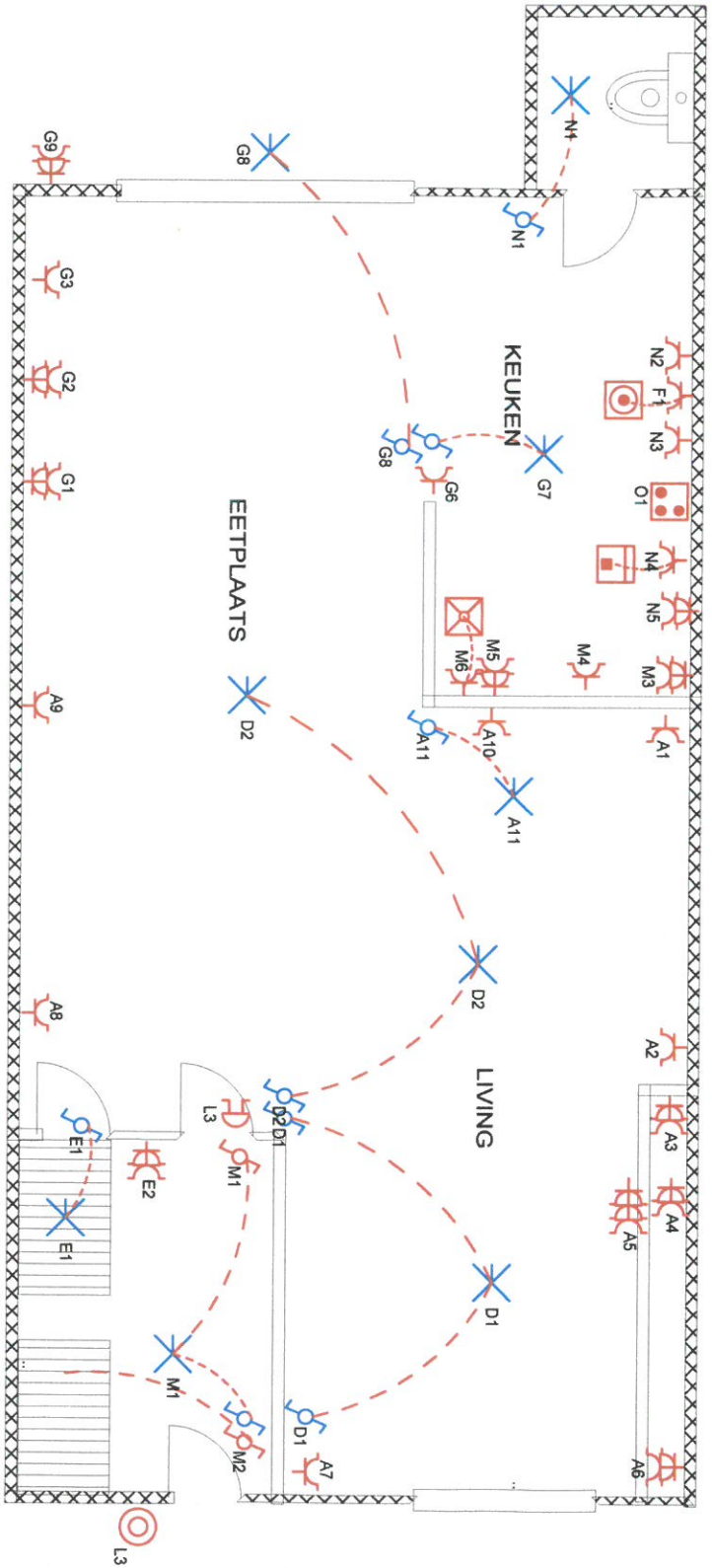

<b>INSTALLATEUR</b>		<b>KEURING</b>		<b>WERF</b>	
Naam	ORGANIS.	Naam	Naam	Naam	Naam
BTW	..	..	..	Straat	Floris
Datum	..	..	..	Gemeen	..
Handtek	Handtek	..	..	Handtek	..

15.12.2017

3x230V~

gv

# VERDIEP 1

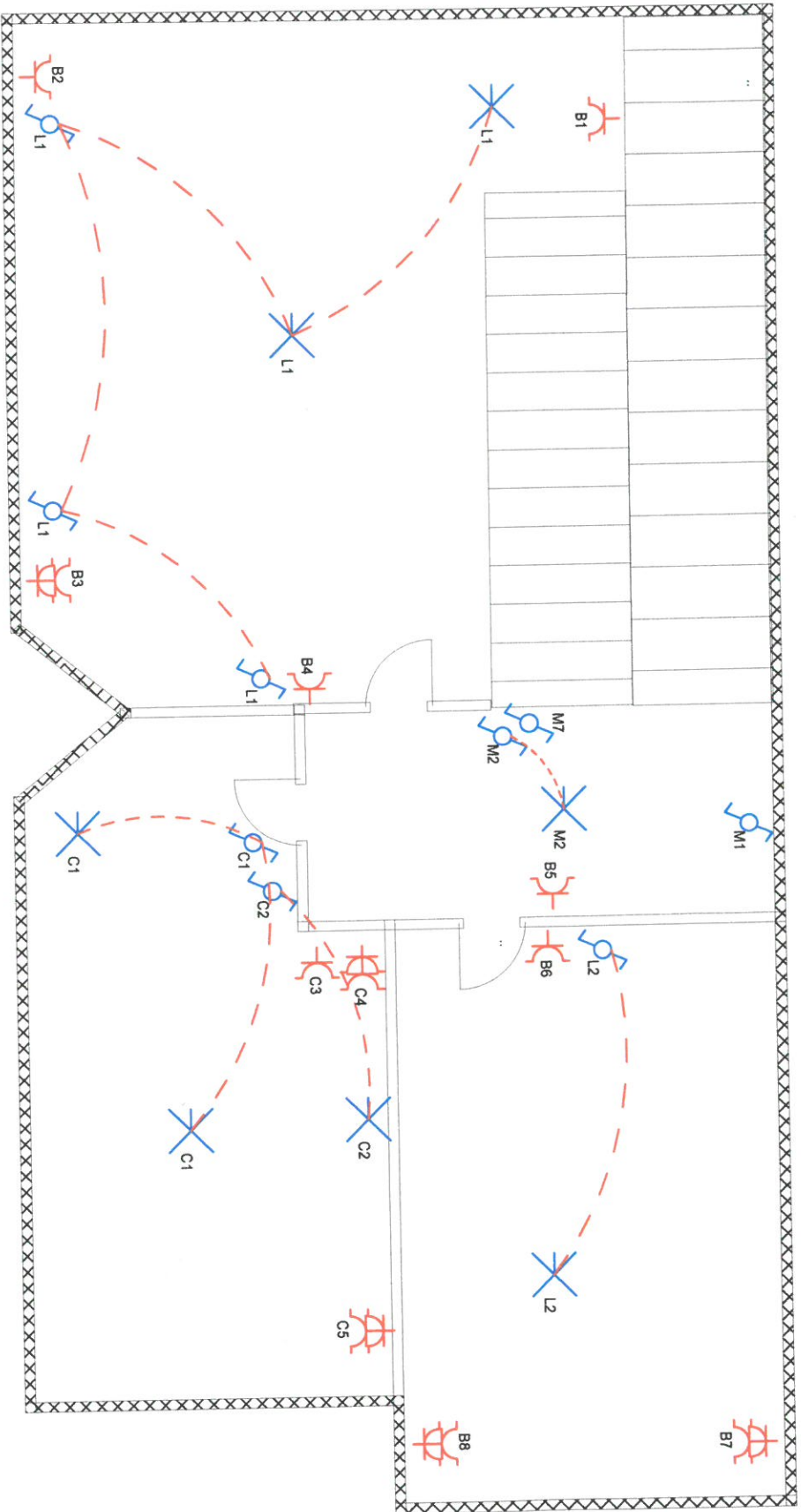

<b>INSTALLATEUR</b>	<b>KEURING</b>	<b>WERF</b>	VERDIEP 1	3x230V~
---------------------	----------------	-------------	-----------	---------

Naam BTW Datum Handtek	18/11/2017	ORGANIS. Naam Datum Handtek	Naam Straat Gemeen Handtek	Floris
---------------------------------	------------	--------------------------------------	-------------------------------------	--------

  
 STV-OVL  
 Jongs Van Landeplein 11290

15.12.2017

# VERDIEP 2

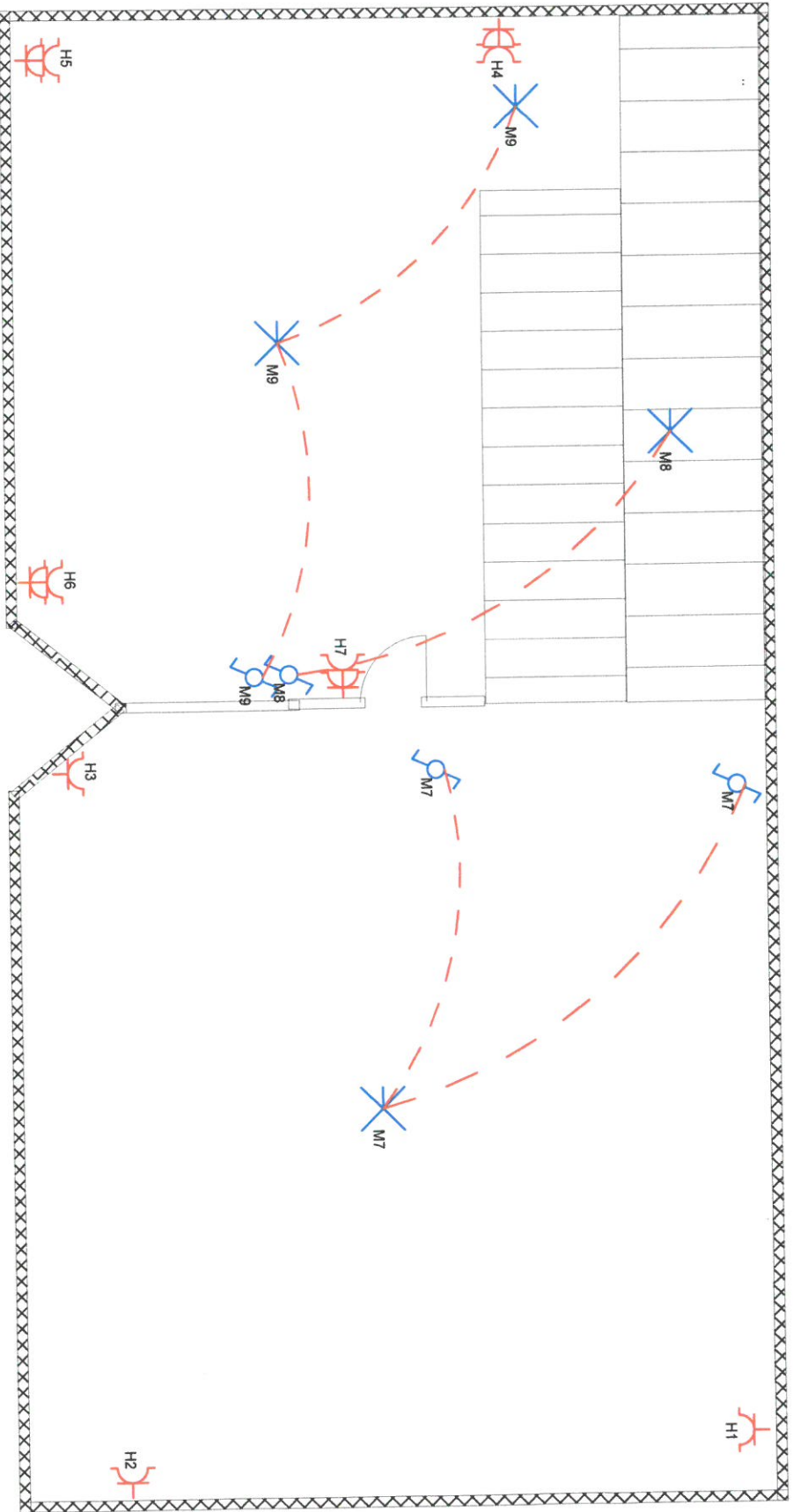

<b>INSTALLATEUR</b>		<b>KEURING</b>		<b>WERF</b>		zolder		3x230V~	
Naam	BTW	Naam	Datum	Naam	Datum	Naam	Straat	Floris	
Datum	18/11/2017	Handtek	Handtek	Handtek	Handtek	Gemeen	Gemeen	Handtek	
				 ETT-OVL Jonghe Van Landeghem / JVL290					

15.18.2017

# EENDRAADSCHEMA

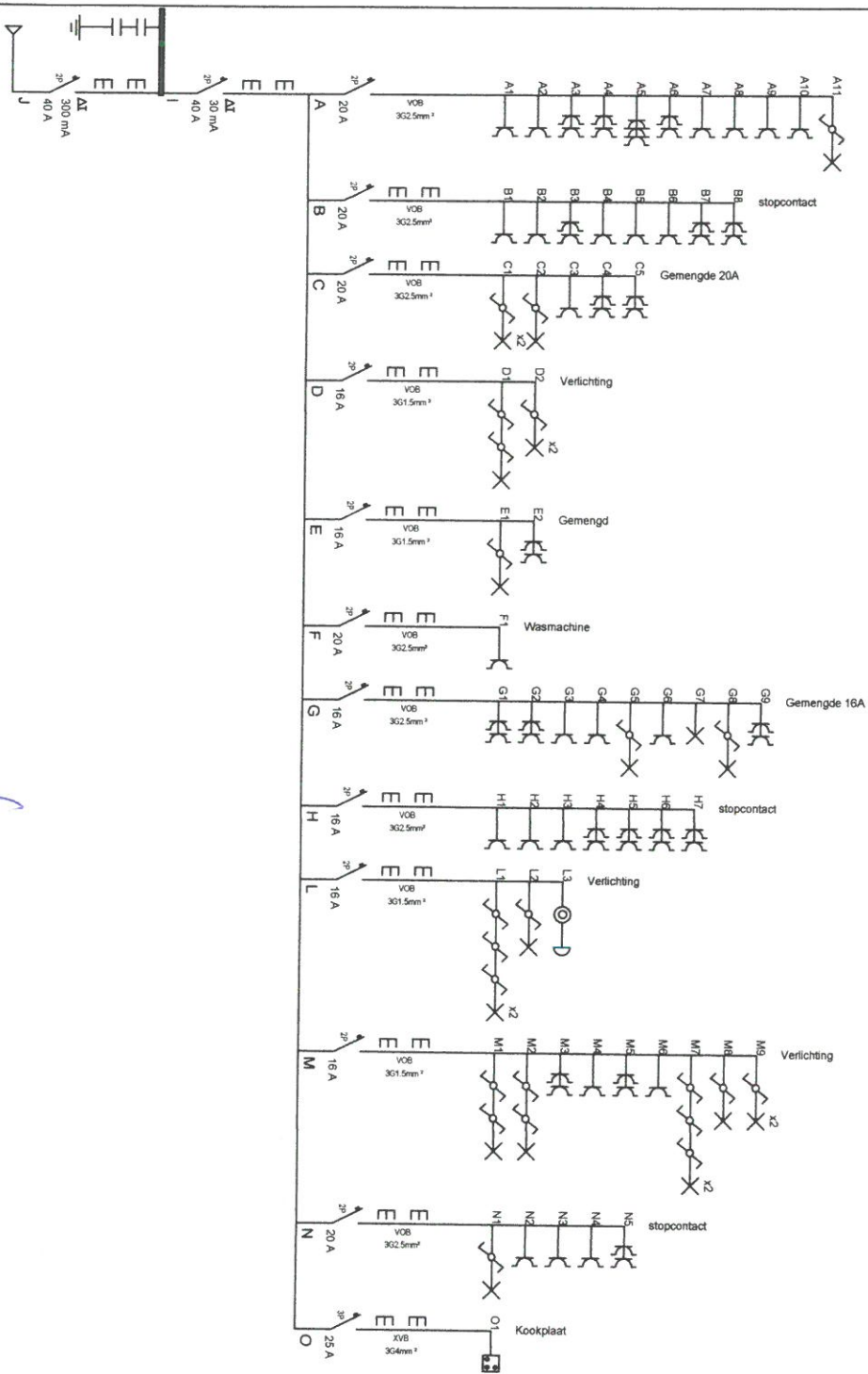

## INSTALLATEUR

Naam  
BTW  
Datum  
Handtek

08/12/2017

## KEURING

Naam  
Datum  
Handtek



BTW-ONL

Jonges Van Landingsham / J.M. 290

## WERF

Naam  
Straat  
Gemeen  
Handtek

Flois

30230V-

15.12.2017