



J. VAN HEMELEN
KEURINGSORGANISME VZW

Externe Dienst voor Technische Controles

Halsendallaan 5 - 1652 ALSEMBERG
tel 02 380 52 71 - fax 02 380 89 86

Meensestraat 41 - 8500 KORTRIJK
tel 056 35 76 76 - fax 056 35 68 87

e-mail info@vanhemelen.org
BTW BE 0422.507.353

Aanvraagnr. 10244670 Ref. verslag RAP DD / 20100929 - 2

Proces verbaal van onderzoek van een huishoudelijke elektrische installatie op lage en zeer lage spanning



overeenkomstig de voorschriften van het Algemeen Reglement op de Elektrische Installaties

- Gelijkvormigheidsonderzoek van een huishoudelijke elektrische laagspanningsinstallatie (nieuw / wijziging - uitbreiding)(AREI art. 270)
- Controlebezoek van een bestaande huishoudelijke elektrische laagspanningsinstallatie (AREI art. 271)
- Controlebezoek van een huishoudelijke elektrische laagspanningsinstallatie vóór verzwaring van de aansluiting op het openbaar verdeelnet (AREI art. 276)
- Controlebezoek van een huishoudelijke elektrische laagspanningsinstallatie bij de verkoop van een wooneenheid (AREI art. 276bis)

Eigenaar/beheerder/ uitbater - Naam	<u>Van halle berghe</u>	Voornaam		Postnr	
Adres		Gemeente			
Installateur	<u>Deveese Suchy</u>	Gemeente	<u>Aalbeke</u>		
BTW-nummer	<u>04069829456</u>				
of identiteitskaartnr.	-	Uitreikingsdatum	__ / __ / __	Gemeente	
Plaats van onderzoek		Postnr.	<u>9010</u>		
Adres	<u>Vaardlaan Lot 16 niet bebouwd</u>	Gemeente	<u>Lochristeele</u>		
EAN-code		Elektriciteits- verdelers			
Type installatie	<input type="checkbox"/> tijdelijke installatie / voorlopige aansluiting voor werf / festiviteiten <input checked="" type="checkbox"/> wooneenheid (huis, appartement, andere) <input type="checkbox"/> huishoudelijke werkeenheden <input type="checkbox"/> gemeenschappelijke delen van een residentiële eenheid				

Algemene beschrijving van de aansluiting	Algemene beschrijving van de stroombanen en hun beschermingen
U _{nom} (V ac/dc)	<u>230V 300mA 4 x adl 2 p 16 p</u>
Ø voedingskabel (mm²)	<u>10mm² 1 x adl 2 p 20 p</u>
I _{nom} aansluiting (A)	<u>40A</u>
Type alg. schakelaar	<u>adl</u>
Aantal borden	<u>1</u>
Aantal eindstroombanen	<u>21</u>
Type aardelektrode	<u>WS 30mA 6 x adl 2 p 20A</u>
Algemene diff.stroom.inr.	<u>40A 300mA</u>
Bijkomende diff.stroom.inr.	<u>40A 300mA</u>

Vaste verwarmingstoestellen (aantal - kW) :

Metingen	Meetapparaat : apparaat waarvan de inspecteur titularis is	Onderzoek uitgevoerd overeenkomstig : procedure TD-E-01
Aardspreidingsweerstand :	<u>9,37</u> Ω Isolatiweerstand (250/500/1000V) :	<u>71</u> MΩ
	Werking differentieelstroominrichting :	<input checked="" type="checkbox"/> OK / <input type="checkbox"/> NOK
	Continuïteit PE-geleiders & equipot.:	<input checked="" type="checkbox"/> OK / <input type="checkbox"/> NOK

Inbreuken (AREI - art.) / Bemerkingen (opm.)

Gan

Opn. bij ingang huis is af te zien de werken & buidelen te verlichtings toestellen zijn niet alle gepluukt

Aanvullend bezoek bij onderzoek (ref.) : RAP ___ / ___ - ___

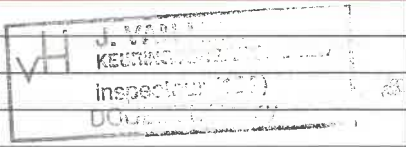

Besluit

De elektrische installatie **voldoet** aan de voorschriften van het A.R.E.I.
De ingangsklemmen van de automatische differentieelstroominrichting, geplaatst aan het begin van de installatie, werden ontoegankelijk gemaakt door verzegeling. Het (de) eendraads- en opstellingsschema(s) werden voor gezien getekend / werden opnieuw geïsoleerd.
De volgende periodieke controle moet worden uitgevoerd binnen de door de van kracht zijnde reglementering voorgeschreven termijn. (art. 271)

De elektrische installatie **voldoet niet** aan de voorschriften van het A.R.E.I.
De werken, nodig om de inbreuken te doen verdwijnen die opgemerkt werden tijdens het controlebezoek, moeten zonder vertraging uitgevoerd worden en alle maatregelen moeten getroffen worden opdat de in overtreding zijnde installatie, indien zij in dienst blijft, geen gevaar vormt voor de personen of goederen.

Een aanvullend bezoek moet door hetzelfde organisme worden uitgevoerd vóór : ___ / ___ / ___

Volgend controle-	<u>20.11.2010</u>	Agent-onderzoeker (naam - nr -)	<u>Darbstel Danny</u>	Datum	<u>20.11.2010</u>
-------------------	-------------------	---------------------------------	-----------------------	-------	-------------------

24400

RAP-E-901 (01.07.2008)