



House Check VZW - Erkend keuringsorganisme
 Marktpllein 1/3
 1740 Ternat
 Tel: 02 582 62 32
 Email: info@housecheck.be

Origineel verslag

Controlebezoek – Periodiek [Hfst 6.5]

Niet conform

Inspecteur: Kevin Meesdom

Verslagnummer: 04/10012022/7588/1/1

Algemeen

Adres controle:

Straat + nummer:

Grote Steenweg 117, 9840, De Pinte (België)
 (teller 2)

De fundering dateert van: Na 1 oktober 1981

Type: Controlebezoek – Periodiek [Hfst 6.5]

Bijkomende categorie:

Datum van de keuring: 10/01/2022

Eigenaar: Vander Cruyssen

Installateur:

BTW installateur:

Type lokalen: Huis

Afwijking:

[Huishoudelijke installatie oud AREI [Afd 8.2.2]]



Elektrische installatie

Netbeheer: Imewo

Nominale spanning: 3x400V + N - AC

Nominale stroom aansluitbeveiliging:

10(40)A - Onbepaald - 40A beschouwd

Voedingskabel hoofdbord: VOB 4 X 10 mm2

Type aarding: Aardingslus

Staat van vast of vast opgesteld elektrisch

materieel:

OK

EAN:

Teller Nr: 3350798

Dagindex: 14569

Nachtindex: -

Aardingsweerstand: 5,04 Ohm

Minimale isolatieweerstand: 0,88 MOhm

Aantal borden: 2

Aantal kringen: 16

Rechtstreekse aanraking: OK

Onrechtstreekse aanraking: OK

Controle van de foutlussen: OK

Continuïteit van de beschermingsgeleiders van de contactdozen: OK

Continuïteit van de vaste, vast opgestelde of verplaatsbare toestellen met vaste standplaats staat van vast of vast opgesteld van de klasse I: OK

Controle van de vaste, vast opgestelde of verplaatsbare toestellen met verplaatsbare toestellen met vaste standplaats van de klasse I: OK

Automaten/zekeringen

Type	Automaat		Automaat		Automaat	
Aantal kringen	1	3	2	8	1	1
Nominale stroom	4	6	10	16	20	25
Aantal polen	2	2	2	2	4	4
Sectie(mm2)	1.5	1.5	1.5	2.5	4	4
Controle	Ok	Ok	Ok	Ok	Ok	Ok

Differentieelschakelaars

mA	300	30
Nominale stroom(A)	40	40
I2t	3000A-22,5kA2s	3000A
Type	A	A
Beveiligde kringen		
Test	Ok	Ok

Besluit

- De elektrische installatie voldoet niet aan de voorschriften van boek 1 van het KB 08/09/2019 inzake de installaties op laagspanning en zeer lage spanning. Het nieuwe controlebezoek moet door hetzelfde keuringsorganisme worden uitgevoerd voor 10/01/2023. De werken, nodig om de inbreuken te doen verdwijnen die opgemerkt werden tijdens het plaatsbezoek, moeten zonder vertraging uitgevoerd worden en alle maatregelen getroffen worden opdat de in inbreuk zijnde installatie, indien zij in dienst blijft, geen gevaar vormt voor de personen of goederen.

Handtekening klant

Handtekening inspecteur



House Check VZW - Erkend keuringsorganisme
Marktplein 1/3
1740 Ternat
Tel: 02 582 62 32
Email: info@housecheck.be

Origineel verslag

Inbreuken

- het eendraadsschema en situatieplan zijn niet aanwezig. – oAfd 3.1.2.1
- Bescherming tegen elektrische schokken door (on)rechtstreekse aanraking en/of beveiligingssystemen van de installatie zijn verwijderd, gewijzigd of vernietigd buiten de werkzaamheden aan de elektrische installaties. –Hfst 9.5; Hfst 9.3

Opmerkingen

Raadgeving

Het verslag van het controlebezoek herinnert aan de volgende verplichtingen:

- De verplichting het verslag van het controlebezoek te bewaren in het dossier van de elektrische installatie.
- In het dossier elke wijziging aan de elektrische installatie te vermelden.
- De met het toezicht belaste ambtenaar van de Federale Overheidsdienst die Energie onder zijn bevoegdheid heeft onmiddellijk in te lichten over elk ongeluk aan personen overkomen en rechtstreeks of onrechtstreeks te wijten aan de aanwezigheid van elektriciteit.
- Wanneer er inbreuken zijn vastgesteld tijdens het controlebezoek, een nieuw controlebezoek te doen verrichten door hetzelfde erkend organisme om na te gaan of na afloop van de termijn van één jaar de inbreuken verdwenen zijn. Indien tijdens dat tweede bezoek wordt vastgesteld dat er nog inbreuken overblijven, moet het erkend organisme een kopie van het verslag van het controlebezoek sturen naar de Algemene Directie Energie die belast is met het hoog toezicht op de huishoudelijke elektrische installaties.



House Check VZW - Erkend keuringsorganisme
Marktplein 1/3
1740 Ternat
Tel: 02 582 62 32
Email: info@housecheck.be

Origineel verslag

Voorgevel



Elektrisch bord

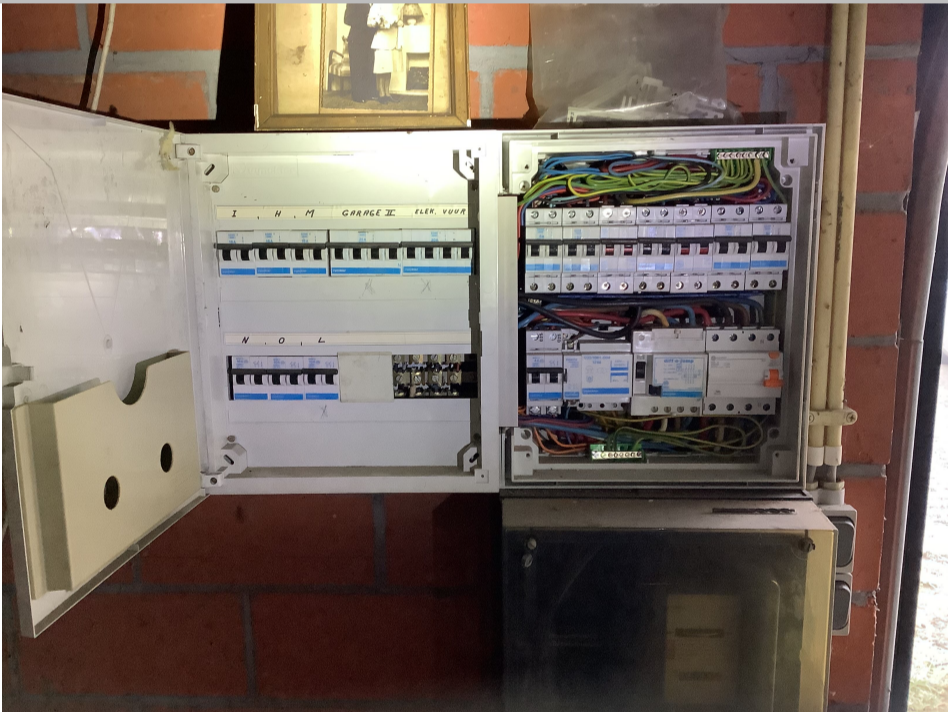

Schetsen

Eendraadsschema en situatieplan

Andere