

Keuringsverslag van een elektrische laagspanning- en zeer lage spanningsinstallatie

CONFORM

Datum keuring: 28/04/2022

Inspecteur: Stephanie Sevens

Mentor:

Installateur: RIC Elektro

ID-label: Grepstraat

B.T.W. nr.:BE 0835 089 430

Klantreferentie: -

Merk en type meettoestel: Metrel
ET61557

Serienummer: 19481256

Plaats van het onderzoek

Straatnaam Grepstraat
Huisnummer 7
Busnummer
Postcode 9820
Gemeente Merelbeke
Land België

Eigenaar

Naam Andy Vanmol
Straatnaam Grepstraat
Huisnummer 7
Busnummer
Postcode 9820
Gemeente Merelbeke
Land België

Installateur

Naam RIC Elektro
BTW nr. BE 0835 089 430
Telefoonnummer 0497/81.59.21
E-mail info@ric-elektro.be

Type : woning

Afbeelding schakel- en verdeelbord:

EAN : 541448820046977869

Teller Nr. : 16064140



Aard onderzoek:

Netbeheerder: FLUVIUS

Gelijkvormigheidscontrole van een nieuwe huishoudelijke installatie volgens (KB 08/09/2019) - AREI Boek 1 - 6.4. en 4.2.4.3.

Spanning: 3-230V

Meter / bord verbinding: 10 mm²

Max beveiliging: 32 A

Aantal borden: 1

Aantal kringen: 22

Ri algemeen: 4,26 MΩ

OK



Aardelektrode: Verticaal of schuin in de grond gedreven baren, pennen of geleiders

RE: 5,10 Ω

OK

**DIFFERENTIEELSTROOMINRICHTING**

ΔI (mA)	In (A)	In - andere (A)	I _{zt}	Type	Beveiligde kringen	Test	x 2,5
300	40		22,5kA2s (3000A)	A	22	OK	OK
30	63		22,5kA2s (3000A)	A	7	OK	OK

BESCHRIJVING INSTALLATIE

Aantal kringen	Curve	Bescherming IN (A)	(andere)	P	Sectie (mm ²)
1	C	6	Reserve	2	-
7	C	16		2	1,5
13	C	20		2	2,5
1	C	25		3	4

Visueel nazicht (algemeen) OK

Directe aanraking OK

Indirecte aanraking OK

Aansluitingen OK

schema in bijlage door Aceg vzw NA

Equipotentiale verbindingen OK

Doorsnede geleiders OK

Continuïteit OK

Verlichting / toestellen NVT

OPMERKINGEN - INBREUKEN - NOTA'S

nota/note 2 Geen inbreuken vastgesteld.

BESLUIT

De elektrische installatie voldoet aan de voorschriften van het KB 08/09/2019 - AREI Boek 1. Het volgende controlebezoek is te voorzien voor 28/4/2047

De nodige maatregelen werden genomen, zodat de ingangsklemmen van de automatische differentieelstroominrichting, geplaatst aan het begin van de installatie, ontoegankelijk zijn gemaakt door verzegeling.

Het (de) eendraadsschema(s) en het (de) situatieplan(nen) werd(en) door het erkend organisme voor gezien getekend.

Deze pdf-versie van het keuringsverslag is de originele versie en mag worden verspreid..

Aantal bijlage(n):

VRIJGAVE VAN HET KEURINGSVERSLAG

De inspecteur Stephanie Sevens

De werknemer,

*Stephanie Sevens**Sevens*

ACEG VZW - #158

Plichten van de eigenaar, beheerder, huurder voor de installatie onderworpen aan het AREI Boek 1 afdeling 9.1.2.

- Het verslag dient te worden bewaard in het dossier van de elektrische installatie.
- Elke wijziging dient te worden vermeld in het elektrisch dossier.
- Elk ongeval overkomen van personen en te wijten, rechtevreeks of onrechtvreeks, aan de aanwezigheid van de elektrische installatie dient onmiddellijk meegedeeld te worden aan de algemene Directie Energie van de Federale Overheidsdienst Economie.

Kwaliteit

- De reproductie van dit document is enkel toegelaten in zijn integrale vorm en enkel met het schriftelijk akkoord van het controleorganisme en de aanvrager.
- De keuring beperkt zich tot de zichtbare en normaal toegankelijke delen van de installatie.

www.aceg.be

02 880 88 90

BE53 0689 0209 2953 - BTW BE0839.866.481

Stappenplan voor een installatie die conform is:

Stap 1	Stap 2	Stap 3	Stap 4
Lees dit proces-verbaal zorgvuldig en besteed aandacht aan de eventuele nota's	Als u grote wijzigingen of uitbreidingen aan de installatie aanbrengt, moet u deze laten controleren.	De volgende periodieke keuring is voorzien voor 28/4/2047	ACEG staat tot uw dienst voor alle noodzakelijke keuringen.

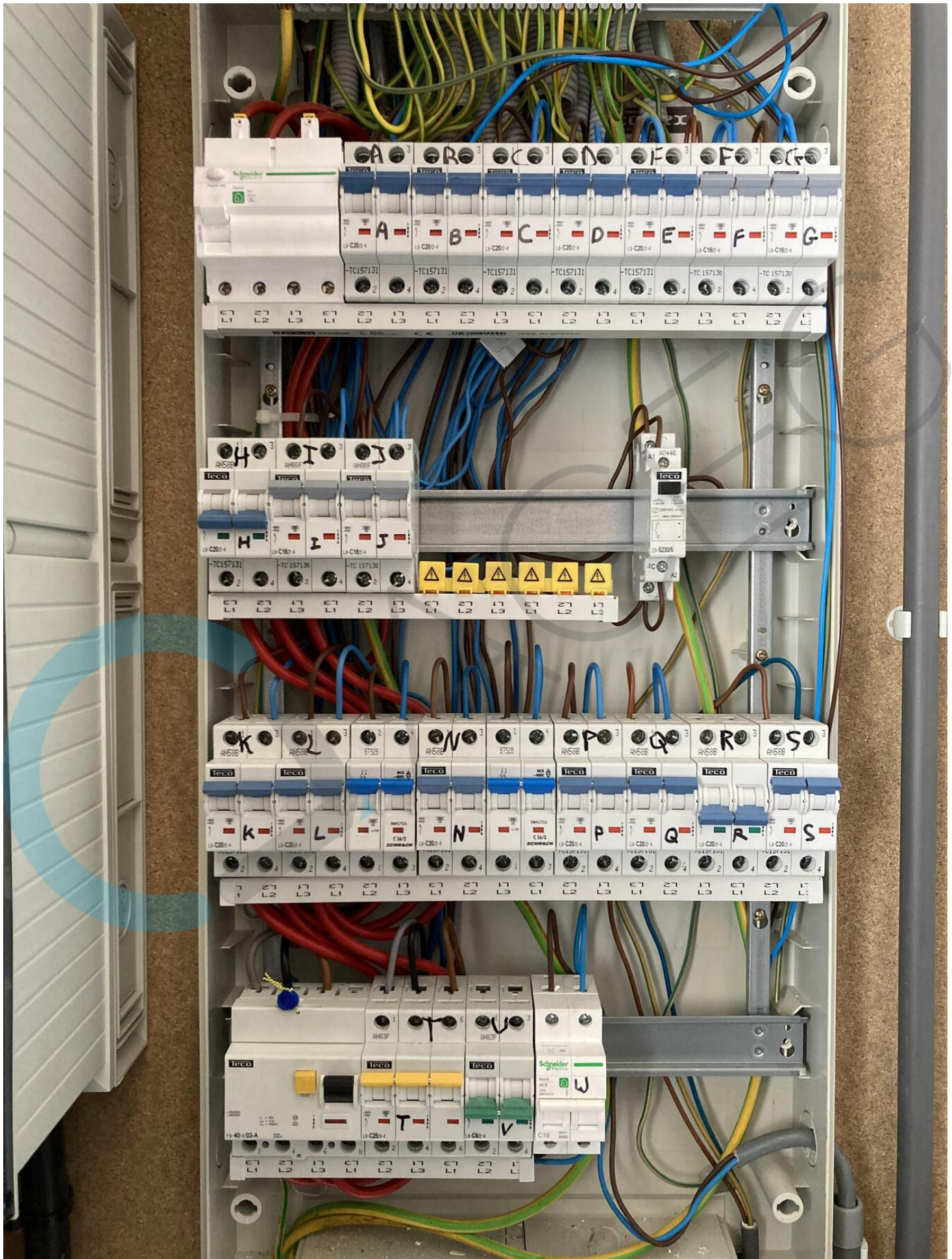





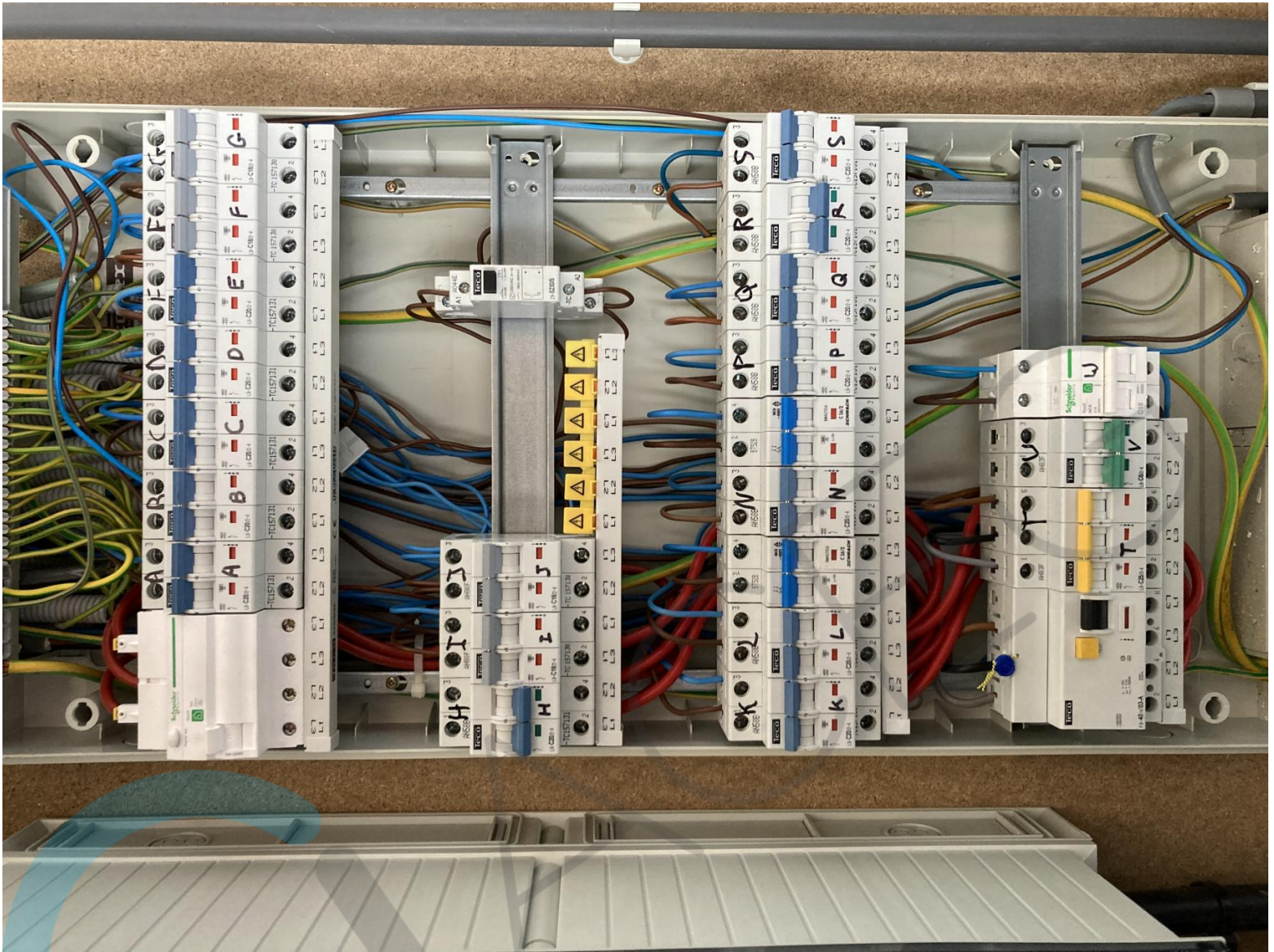

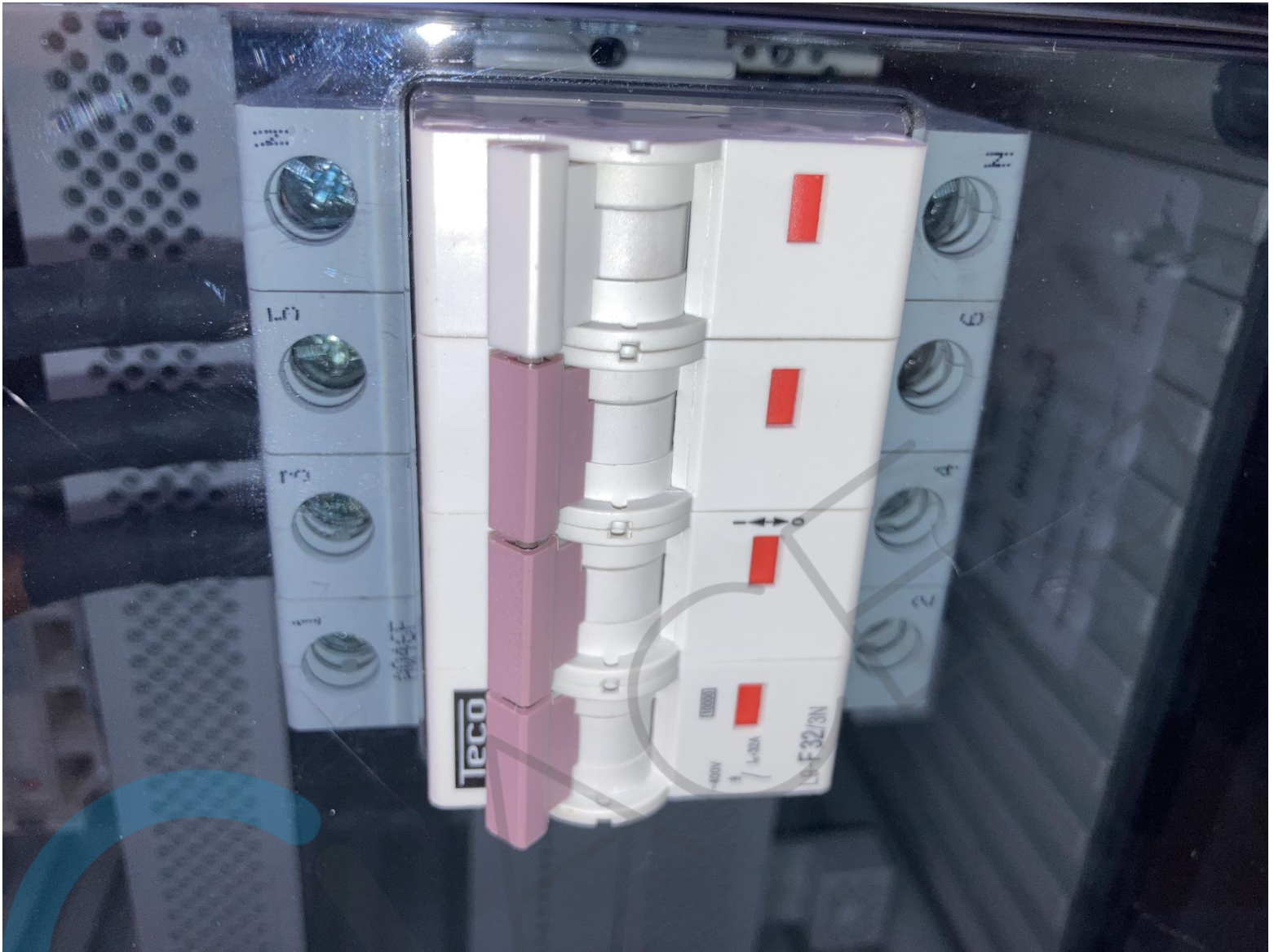

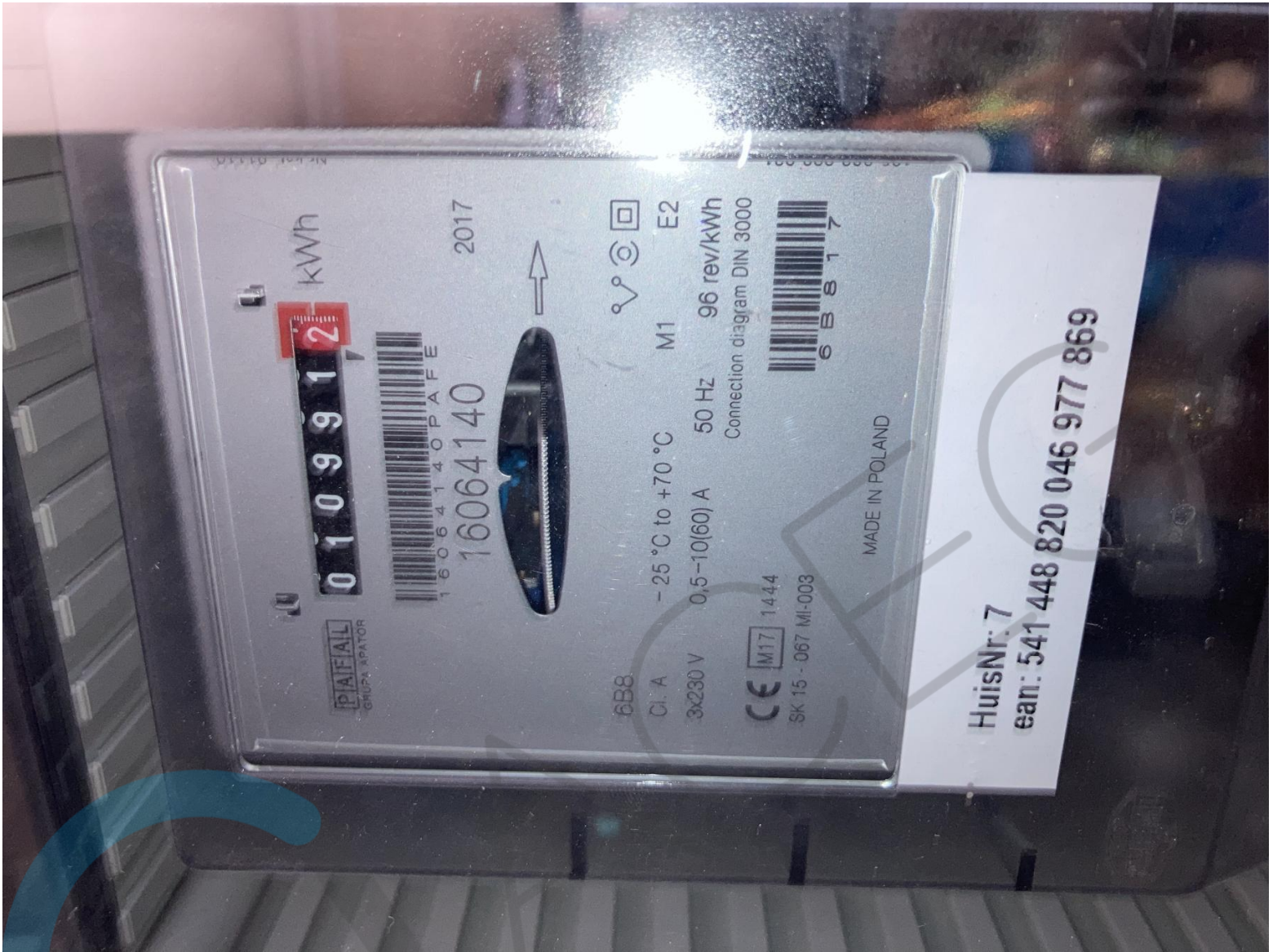



Eurotest 61557

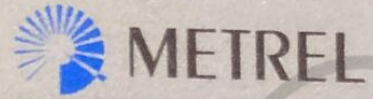

500V 0.50MΩ

4.26MΩ Um 521V

500V 0.50MΩ Um 521V

F1

F2

F3

F4

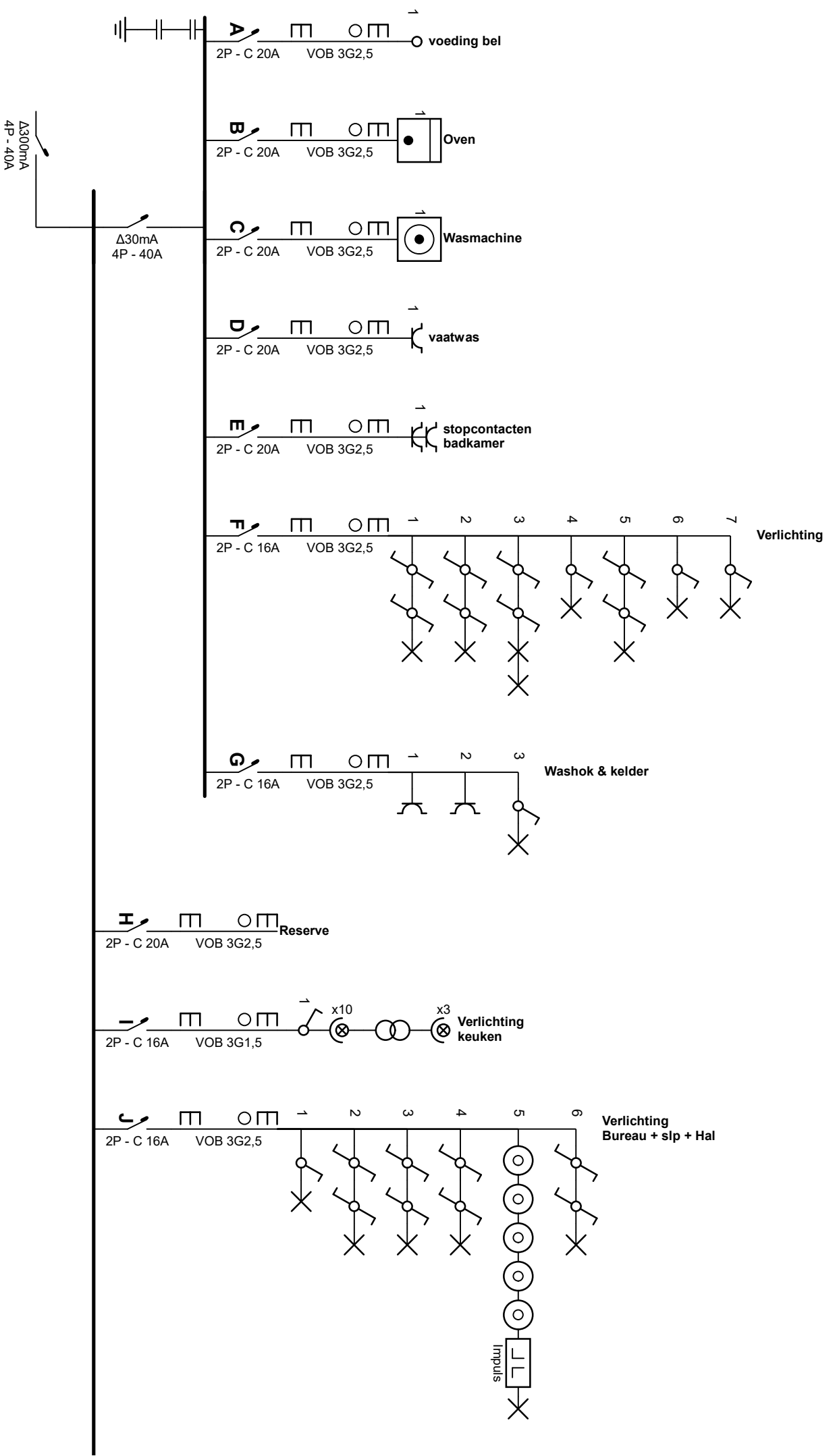

Stephanie Sevens ACEEG VZW #158

28/04/2022

SSevens

Plaats van de elektrische installatie

Andy
Grepstraat 7
9820 Schelderode

Installateur

R.I.C.
Gaversesteenweg 772
9820 Melsen
GSM: 0497 81 59 21
e-mail: info@ric-elektro.be
BTW BE 0835.089.430

p. 1/8
Eendraadschema

3 x 230V ~ 50Hz

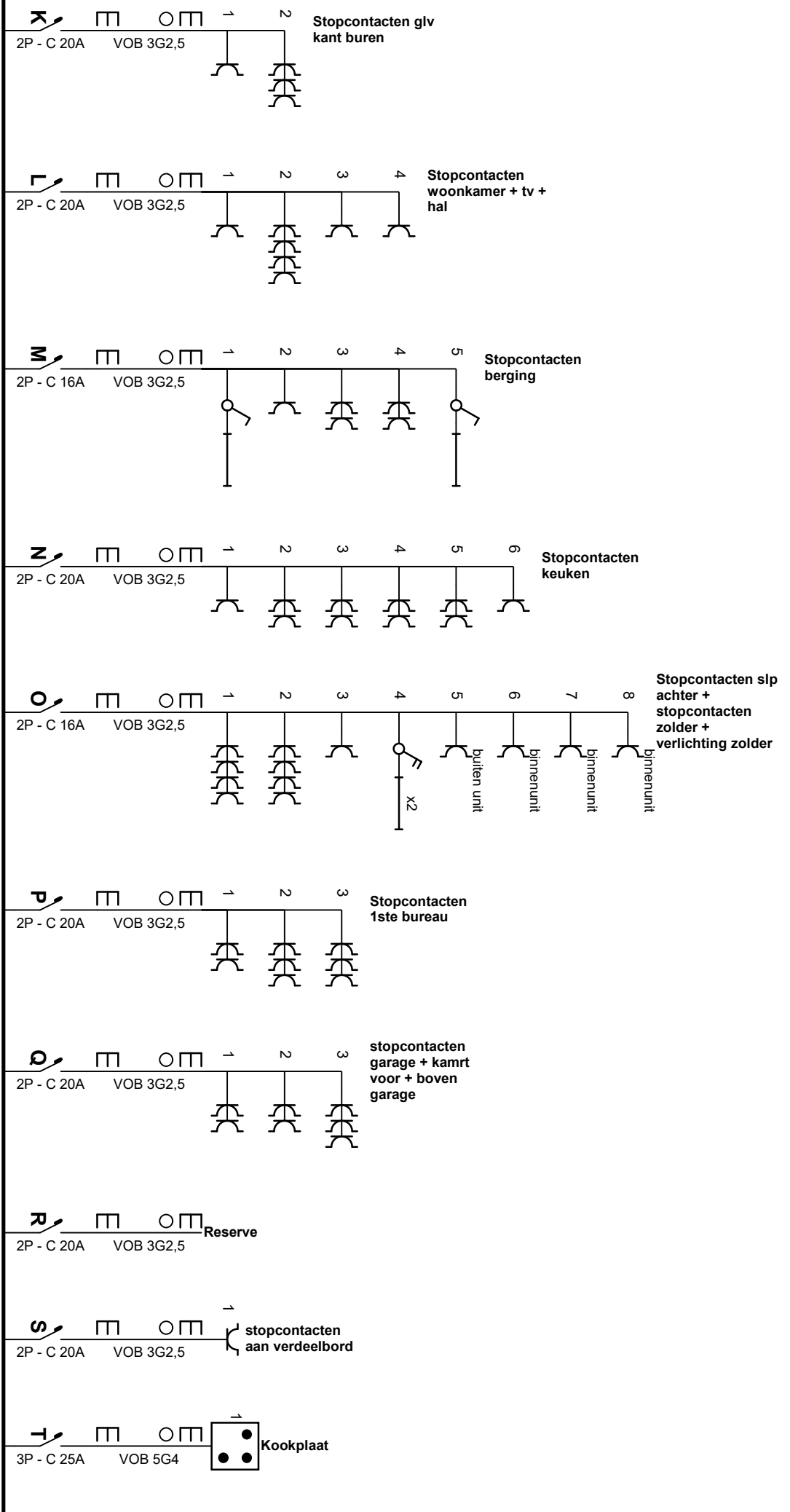

Plaats van de elektrische installatie

Andy
Grepstraat 7
9820 Scheiderode

Installateur

R.I.C.
Gaverssesteenweg 772
9820 Melsen
GSM: 0497 81 59 21
e-mail: info@ric-elektro.be
BTW BE 0835.089.430

p. 2/8
Eendradschema

3 x 230V ~ 50Hz

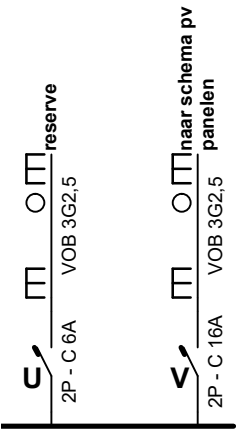

Plaats van de elektrische installatie
 Andy
 Grepstraat 7
 9820 Schelderode

Installateur
 R.I.C.
 Gaversesteenweg 772
 9820 Melsen
 GSM: 0497 81 59 21
 e-mail: info@ric-elektro.be
 BTW BE 0835.089.430

p. 3/8
Eendraadschema
 3 x 230V ~ 50Hz

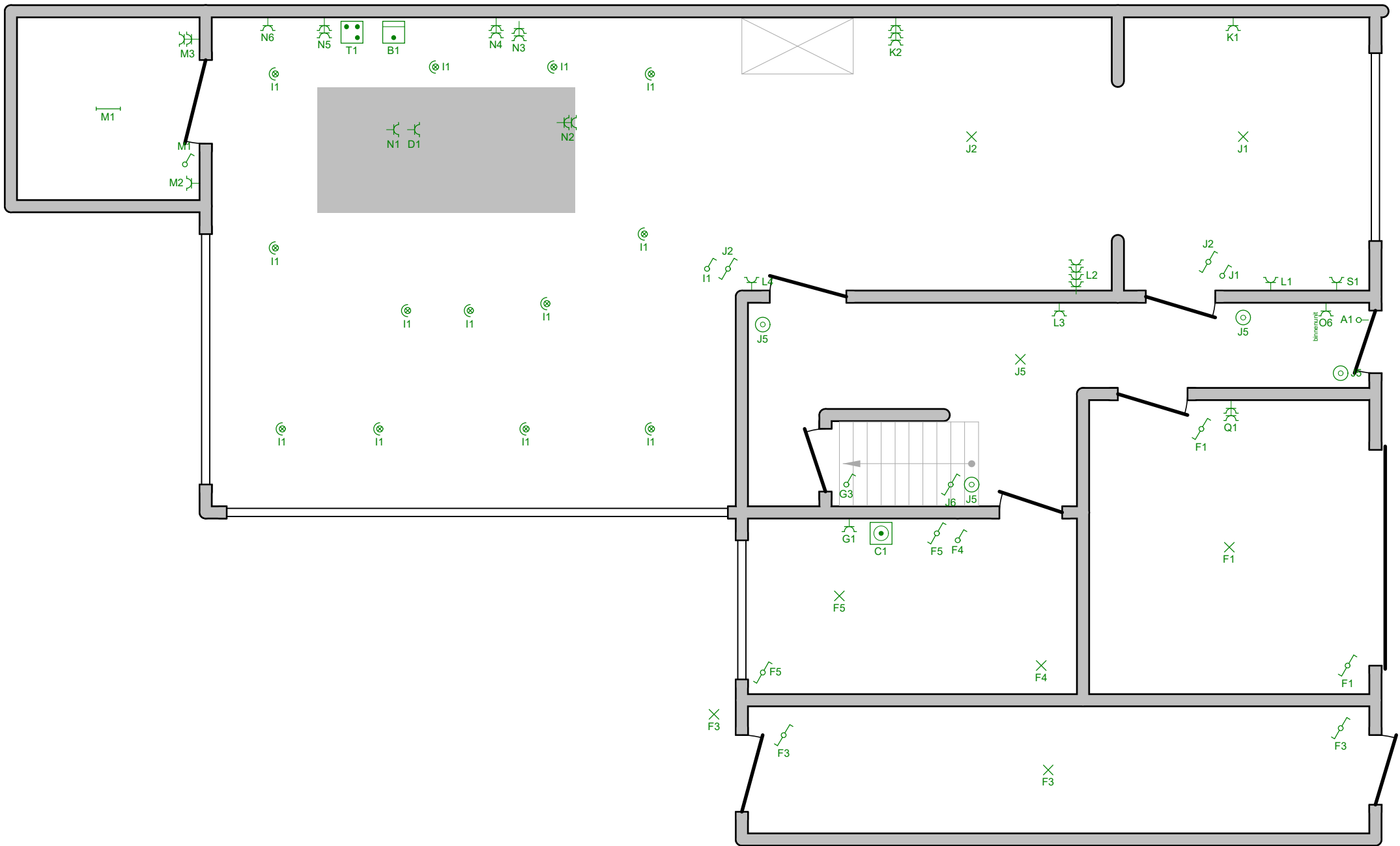

Plaats van de elektrische installatie
 Andy
 Grepstraat 7
 9820 Schelderode

Installateur
 R.I.C.
 Gaversesteenweg 772
 9820 Melsen
 GSM: 0497 81 59 21
 e-mail: info@ric-elektro.be
 BTW BE 0835.089.430

p. 4/8
Situatieschema
 3 x 230V ~ 50Hz

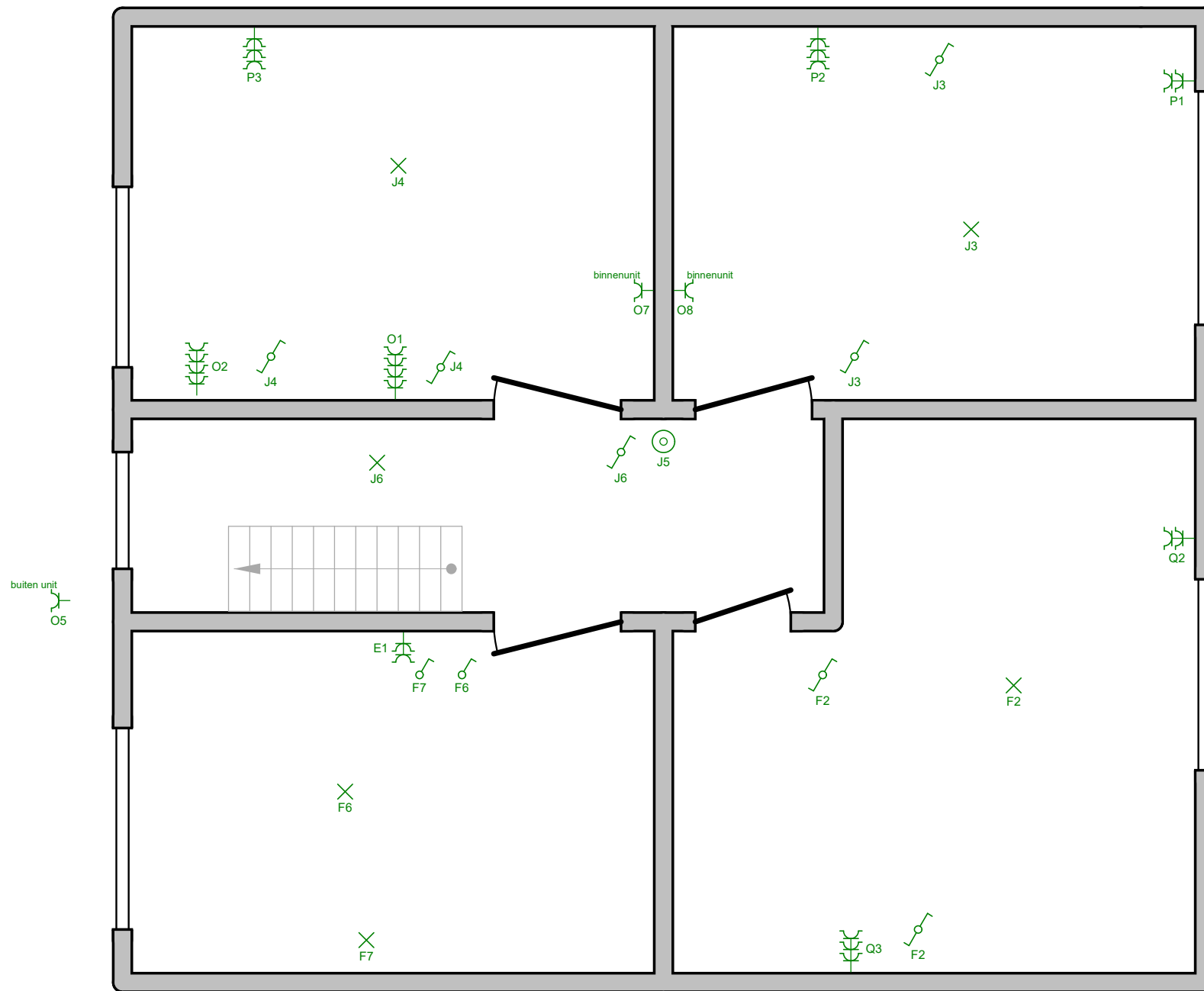

Plaats van de elektrische installatie

Andy
Grepstraat 7
9820 Schelderode

Installateur

R.I.C.
Gaversesteenweg 772
9820 Melsen
GSM: 0497 81 59 21
e-mail: info@ric-elektro.be
BTW BE 0835.089.430

**p. 5/8
Situatieschema**

3 x 230V ~ 50Hz

Zolder

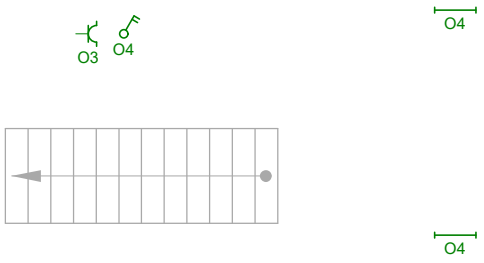

Kelder



Bering achteraan

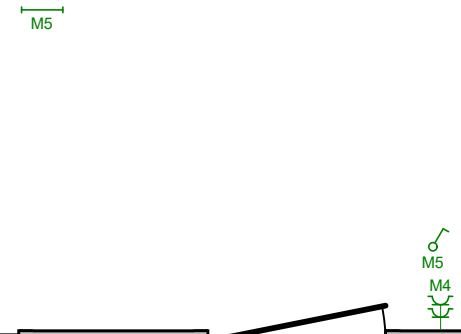

Plaats van de elektrische installatie
Andy
Grepstraat 7
9820 Schelderode

Installateur
R.I.C.
Gaverssteenweg 772
9820 Melsen
GSM: 0497 81 59 21
e-mail: info@ric-elektro.be
BTW BE 0835.089.430

p. 6/8
Situatieschema
3 x 230V ~ 50Hz

Plaats van de elektrische installatie

Andy
Grepstraat 7
9820 Schelderode

Installateur

R.I.C.
Gaversesteenweg 772
9820 Melsen
GSM: 0497 81 59 21
e-mail: info@ric-elektro.be
BTW BE 0835.089.430

**p. 7/8
Situatieschema**

3 x 230V ~ 50Hz

- A** voeding bel
- B** Oven
- C** Wasmachine
- D** vaatwas
- E** stopcontacten badkamer
- F** Verlichting
- G** Washok & kelder
- H** Reserve
- I** Verlichting keuken
- J** Verlichting Bureau + slp + Hal
- K** Stopcontacten glv kant buren
- L** Stopcontacten woonkamer + tv + hal
- M** Stopcontacten berging
- N** Stopcontacten keuken
- O** Stopcontacten slp achter + stopcontacten zolder + verlichting zolder
- P** Stopcontacten 1ste bureau
- Q** stopcontacten garage + kamrt voor + boven garage
- R** Reserve
- S** stopcontacten aan verdeelbord
- T** Kookplaat
- U** reserve
- V** naar schema pv panelen

Plaats van de elektrische installatie

Andy
Grepstraat 7
9820 Schelderode

Installateur

R.I.C.
Gaversesteeweg 772
9820 Melsen
GSM: 0497 81 59 21
e-mail: info@ric-elektro.be
BTW BE 0835.089.430

**p. 8/8
Lijst Kringen**

3 x 230V ~ 50Hz