

TERREINPROFIEL NAAR NR 22 1/200

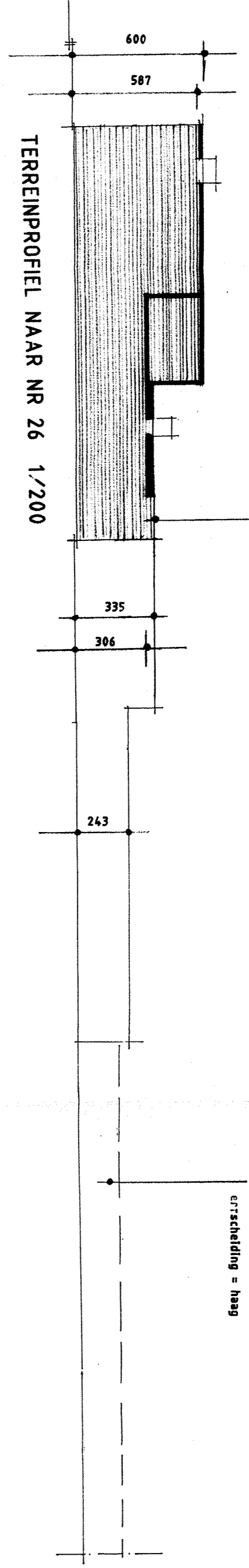
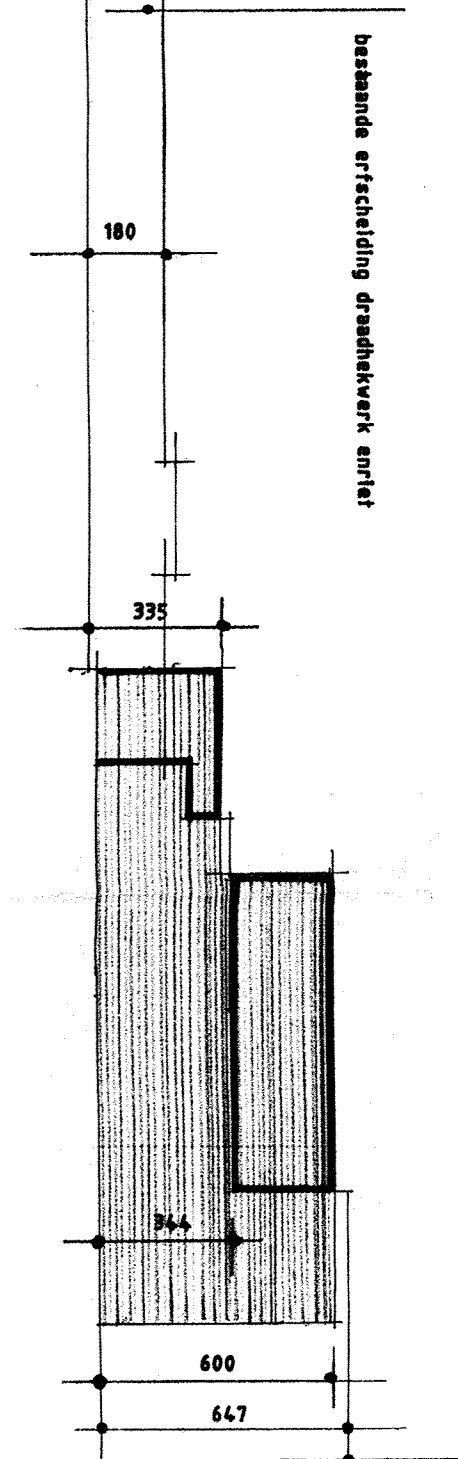

TERREINPROFIEL NAAR NR 26 1/200

- BESTAANDE CONSTRUCTIE TE SLOPEN (na reeds grondreeds gesloopt)
- UITBREIDING SCHIEDSMIJDE
- VOLUME AANVRAAG
- AFTAPPRINUT REGENWATERRESCUPERATIE

Totale beboude oppervlakte = 191,70 m²
 Totale verharding met waterdoorlatende tegels = 44,20 m²
 Inhoud voorzede regenwaterput : 10000,- liter

Eigenaar nr 22: Schiedsmijde, Team Verheij Franckes-Johanna
 Eigenaar nr 26: Vereenke Jansen-Giesse,De Vos Charite- Guuska
 Woonende aldaar

FUNDERINGS- & ROLERINGSPAN 1/100

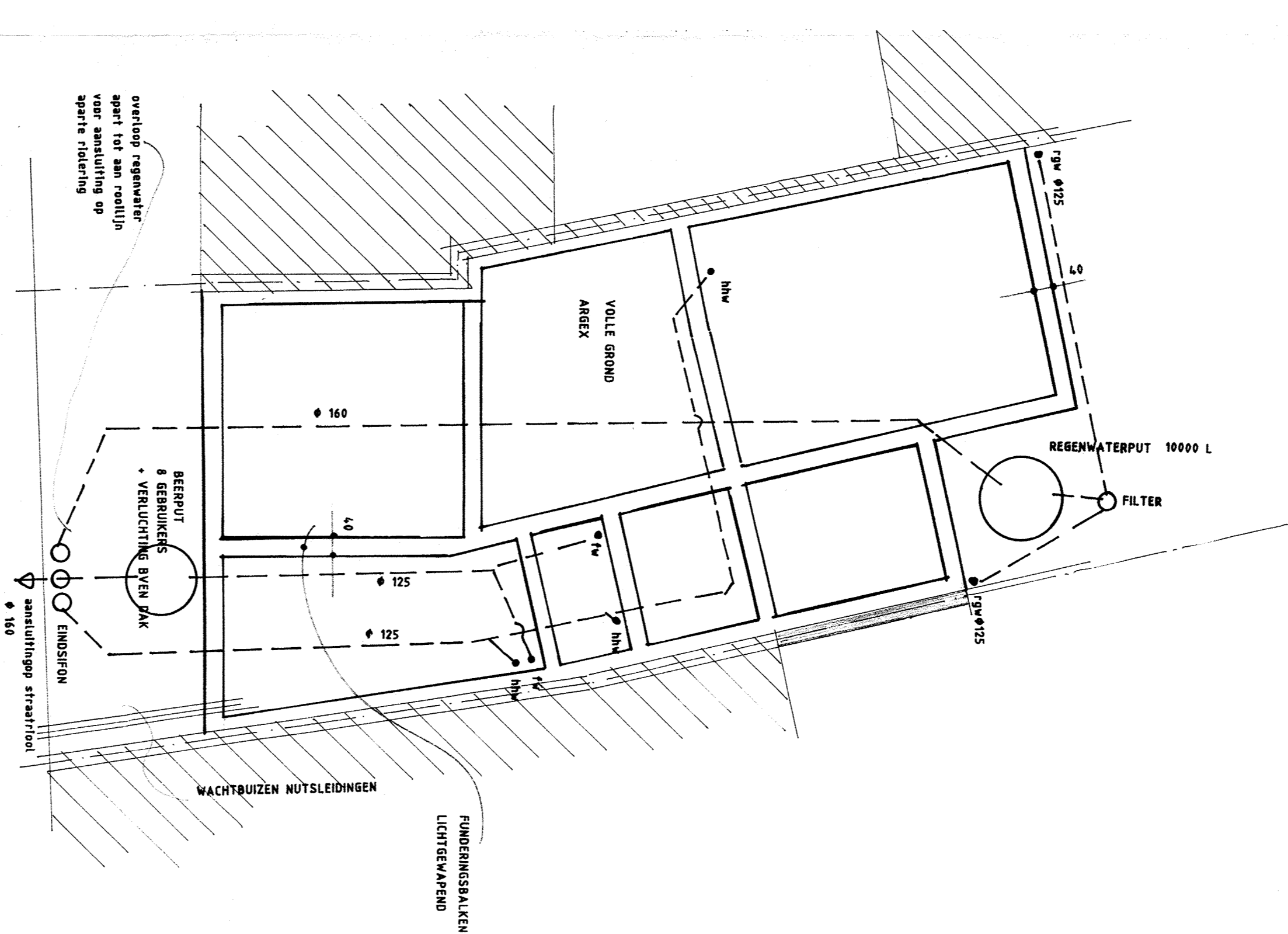

INPLANTINGSPLAN 1/500
 STRATEGIEEL AANWEZIG
 NIET-STELENDE AANWEZIG

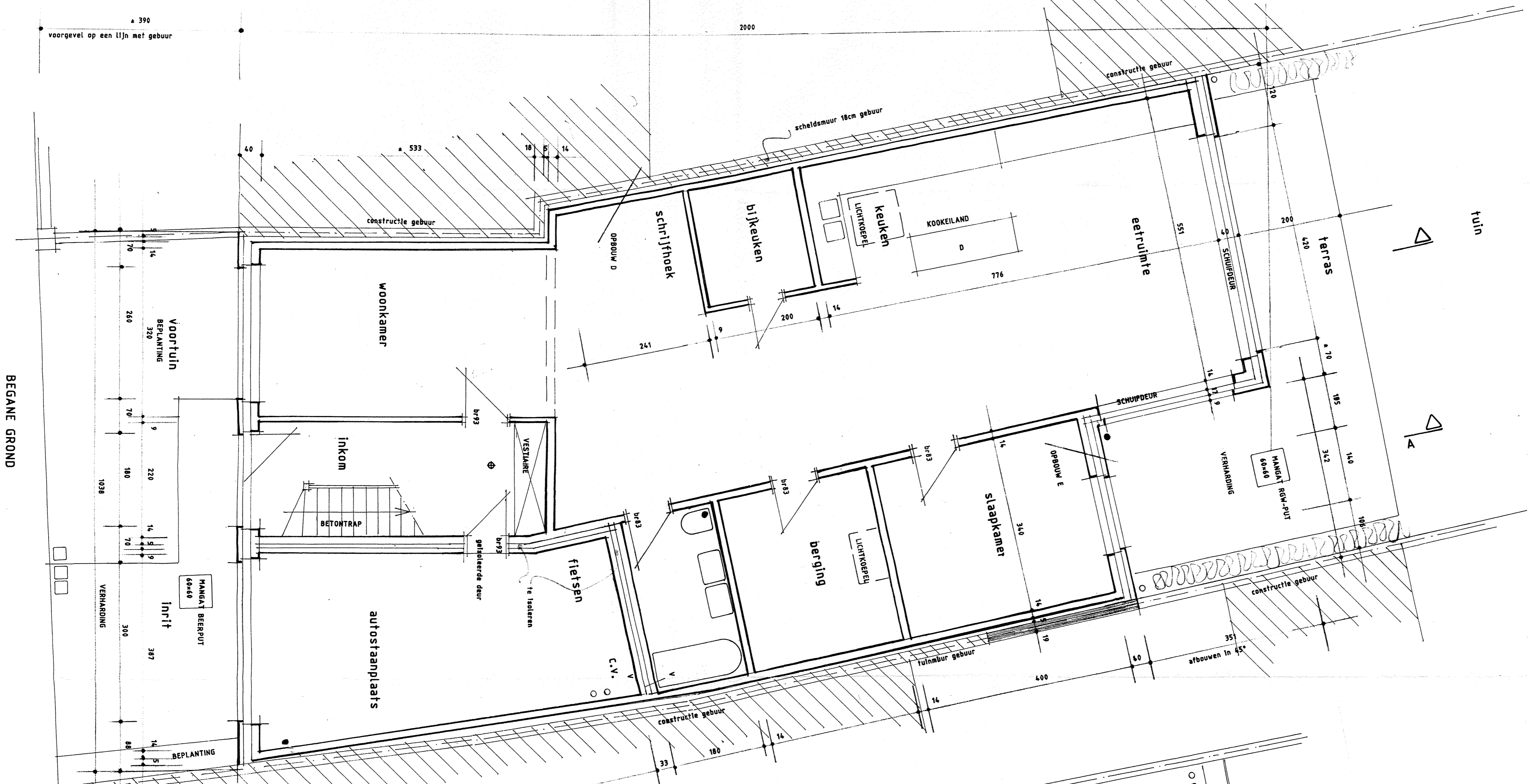
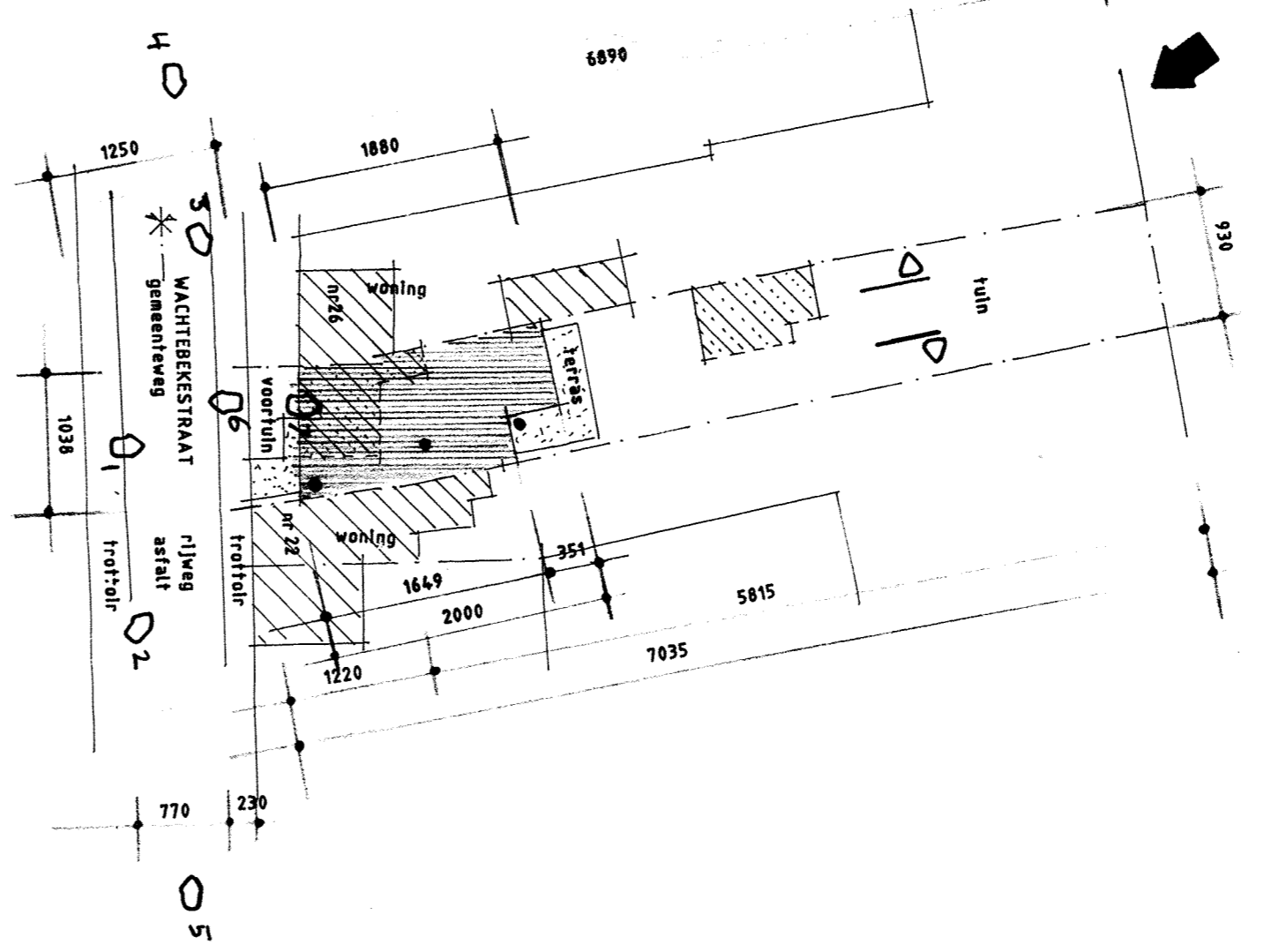

DE ARCHITECT:

BOUWPLAATS: Wacholderstraat 24 te 2060 Zele
BOUWHIER: dhr. Anli Hamza, wonende Terlindehoefstraat 76 te 2170 Antwerpen

ARCHITECT: B.V.A. ARCHITECTEN/PARTNER/P. J. LEMSEN, ARCHITECT
 TEL: 092/228.96.73 - FAX: 092/228.99.51 - GSM: 0475/24.27.43

De opdrachtgever heeft aan de architectuurkantoor van de woningbouwvereniging van de gemeente Zele de opdracht gegeven om een studie te maken van de mogelijkheden om de bestaande woning te verbouwen tot een woning met een oppervlakte van 191,70 m². De studie omvat de volgende punten: 1. De huidige situatie van de woning. 2. De mogelijkheden om de woning te verbouwen tot een woning met een oppervlakte van 191,70 m². 3. De mogelijkheden om de woning te verbouwen tot een woning met een oppervlakte van 191,70 m². 4. De mogelijkheden om de woning te verbouwen tot een woning met een oppervlakte van 191,70 m².

De plannen zijn enkel deelsig, voor de bouwvoorbereiding, voor uitvoering van de ingesloten documenten, de ingesloten documenten dienen een bouwplanning te zijn. De plannen zijn enkel deelsig, voor de bouwvoorbereiding, voor uitvoering van de ingesloten documenten, de ingesloten documenten dienen een bouwplanning te zijn.

De aanneemsom is inclusief alle vergoedingen, afrekeningen, ter plaatse consulten. Er mag niet op het plan gemaakt worden, de opgegeven maten zijn bindend.

De plannen zijn te vinden en materialen opgenomen van het architectuurkantoor. Geen enkele reproduceer of verspreiden, zelfs het project mag niet in afwijking gebruikt worden, noch geheel noch gedeeltelijk, zonder schriftelijke toestemming van het architectuurkantoor.

BOUWPLAATS: Wacholderstraat 24 te 2060 Zele
BOUWHIER: dhr. Anli Hamza, wonende Terlindehoefstraat 76 te 2170 Antwerpen

ARCHITECT: B.V.A. ARCHITECTEN/PARTNER/P. J. LEMSEN, ARCHITECT
 TEL: 092/228.96.73 - FAX: 092/228.99.51 - GSM: 0475/24.27.43

DE EIGENNAAR: A. SYTHI, 2011 BOUW.AANVRAAG bouwen nieuw bouwvergunning wdlg

DE ARCHITECT: P.V. de projectontwikkelaar

BOUWPLAATS: Wacholderstraat 24 te 2060 Zele
BOUWHIER: dhr. Anli Hamza, wonende Terlindehoefstraat 76 te 2170 Antwerpen

ARCHITECT: B.V.A. ARCHITECTEN/PARTNER/P. J. LEMSEN, ARCHITECT
 TEL: 092/228.96.73 - FAX: 092/228.99.51 - GSM: 0475/24.27.43

DE EIGENNAAR: A. SYTHI, 2011 BOUW.AANVRAAG bouwen nieuw bouwvergunning wdlg

DE ARCHITECT: P.V. de projectontwikkelaar

BOUWPLAATS: Wacholderstraat 24 te 2060 Zele
BOUWHIER: dhr. Anli Hamza, wonende Terlindehoefstraat 76 te 2170 Antwerpen

ARCHITECT: B.V.A. ARCHITECTEN/PARTNER/P. J. LEMSEN, ARCHITECT
 TEL: 092/228.96.73 - FAX: 092/228.99.51 - GSM: 0475/24.27.43

DE EIGENNAAR: A. SYTHI, 2011 BOUW.AANVRAAG bouwen nieuw bouwvergunning wdlg

DE ARCHITECT: P.V. de projectontwikkelaar