

Keuringsverslag van een elektrische laagspanning- en zeer lage spanningsinstallatie

CONFORM

Datum keuring: 12/12/2022

Inspecteur: Koen Van De Veire

Mentor:

Installateur: Evitam BV

ID-label:

Klantreferentie:

B.T.W. nr.: BE 0849 834 420

Merk en type meettoestel: Metrel
ET61557

Serienummer: 19481298

Datum verslag: 12/12/2022

Plaats van het onderzoek

| | |
|------------|---------------------|
| Straatnaam | Hundelgemsesteenweg |
| Huisnummer | 586 |
| Busnummer | 33 |
| Postcode | 9820 |
| Gemeente | Merelbeke |
| Land | België |

Eigenaar

| | |
|------------|---------------------|
| Naam | Evitam BV |
| Straatnaam | Hundelgemsesteenweg |
| Huisnummer | 586 |
| Busnummer | 33 |
| Postcode | 9820 |
| Gemeente | Merelbeke |
| Land | België |

Installateur

| | |
|----------------|----------------------|
| Naam | Evitam BV |
| BTW nr. | BE 0849 834 420 |
| Telefoonnummer | 0497758179 |
| E-mail | evitambvba@gmail.com |

Type : appartement

EAN : 54

Teller Nr. : 4166720

 Niet meegedeeld

Afbeelding schakel- en verdeelbord:



Aard onderzoek:

Controlebezoek van een huishoudelijke elektrische installatie van voor 1981 volgens (KB 08/09/2019) - AREI Boek 1- hoofdstuk 8.4.3. en 4.2.4.3. en 8.2.1

Netbeheerder: FLUVIUS

Spanning: 3-230V

Meter / bord verbinding: 10 mm²

Max beveiliging: 32 A

Aantal borden: 1

Aantal kringen: 8

Ri algemeen: 3,28 MΩ

OK

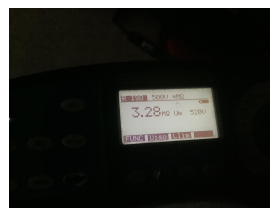

Aardelektrode: Verticaal of schuin in de grond gedreven baren, pennen of geleiders

RE: 13,03 Ω

OK

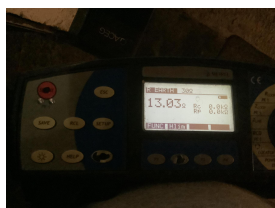

DIFFERENTIEELSTROOMINRICHTING

| ΔI (mA) | In (A) | In - andere (A) | I-t | Type | Beveiligde kringen | Test | x 2,5 |
|---------|--------|-----------------|------------------|------|--------------------|------|-------|
| 300 | 40 | | 22,5kA2s (3000A) | A | 8 | OK | OK |
| 30 | 40 | | 22,5kA2s (3000A) | A | 7 | OK | OK |

BESCHRIJVING INSTALLATIE

| Aantal kringen | Curve | Bescherming IN (A) | (andere) | P | Sectie (mm²) |
|----------------|-------|--------------------|----------|---|--------------|
| 5 | C | 20 | | 2 | 2,5 |
| 2 | C | 16 | | 2 | 1,5 |
| 1 | C | 20 | | 4 | 4 |

| | | | | | |
|------------------------------------|----|--|-----|----------------------------|----|
| Visueel nazicht (algemeen) | OK | Directe aanraking | OK | Indirecte aanraking | OK |
| Aansluitingen | OK | schema in bijlage door Aceg vzw | NA | | |
| Equipotentiale verbindingen | OK | Doorsnede geleiders | OK | | |
| Continuïteit | OK | Verlichting / toestellen | NVT | | |

OPMERKINGEN - INBREUKEN - NOTA'S

- nota/note 2 Geen inbreuken vastgesteld.
- nota/note 27 Het EAN-nummer kon ons niet meegedeeld worden tijdens onze rondgang.
- nota/note 28 Volgens AREI boek 1 8.2.1. is het toegelaten stopcontacten zonder aarding in dienst te laten. Op deze stopcontacten mag men enkel toestellen van de klasse II aansluiten.
- nota/note 31 Deze installatie dateert van voor '81, er werd rekening gehouden met de 15 uitzonderingen vermeld in Boek 1 Afdeling 8.2.1.
- nota/note 38 Delen van deze installatie dateren van na 1981, hierdoor zijn de uitzonderingen opgenomen in AREI boek 1 afdeling 8.2.2. ook van toepassing.

- O: Keuken en sanitaire toestellen maken geen deel uit van ons nazicht
- O: Verlichtingstoestellen maken geen deel uit van ons nazicht

BESLUIT

- De elektrische installatie voldoet aan de voorschriften van het KB 08/09/2019 - AREI Boek 1. Het volgende controlebezoek is te voorzien voor 12/12/2047
- De nodige maatregelen werden genomen, zodat de ingangsklemmen van de automatische differentieelstroominrichting, geplaatst aan het begin van de installatie, ontoegankelijk zijn gemaakt door verzegeling.
- Het (de) eendraadsschema(s) en het (de) situatieplan(nen) werd(en) door het erkend organisme voor gezien getekend.

Deze pdf-versie van het keuringsverslag is de originele versie en mag worden verspreid..

Aantal bijlage(n): 8

VRIJGAVE VAN HET KEURINGSVERSLAG

De inspecteur Koen Van De Veire



- Elke wijziging dient te worden vermeld in het elektrisch dossier.
- Elk ongeval overkomen van personen en te wijten, rechtevreeks of onrechtvreeks, aan de aanwezigheid van de elektrische installatie dient onmiddellijk meegedeeld te worden aan de algemene Directie Energie van de Federale Overheidsdienst Economie.

Kwaliteit

- De reproductie van dit document is enkel toegelaten in zijn integrale vorm en enkel met het schriftelijk akkoord van het controleorganisme en de aanvrager.
- De keuring beperkt zich tot de zichtbare en normaal toegankelijke delen van de installatie.

Voor vragen of algemene voorwaarden verwijzen wij graag naar www.aceg.be

BE53 0689 0209 2953 | BTW BE0839.866.481

Stappenplan voor een installatie die conform is:

| Stap 1 | Stap 2 | Stap 3 | Stap 4 |
|--|---|--|---|
| Lees dit proces-verbaal zorgvuldig en besteed aandacht aan de eventuele nota's | Als u grote wijzigingen of uitbreidingen aan de installatie aanbrengt, moet u deze laten controleren. | De volgende periodieke keuring is voorzien voor 12/12/2047 | ACEG staat tot uw dienst voor alle noodzakelijke keuringen. |



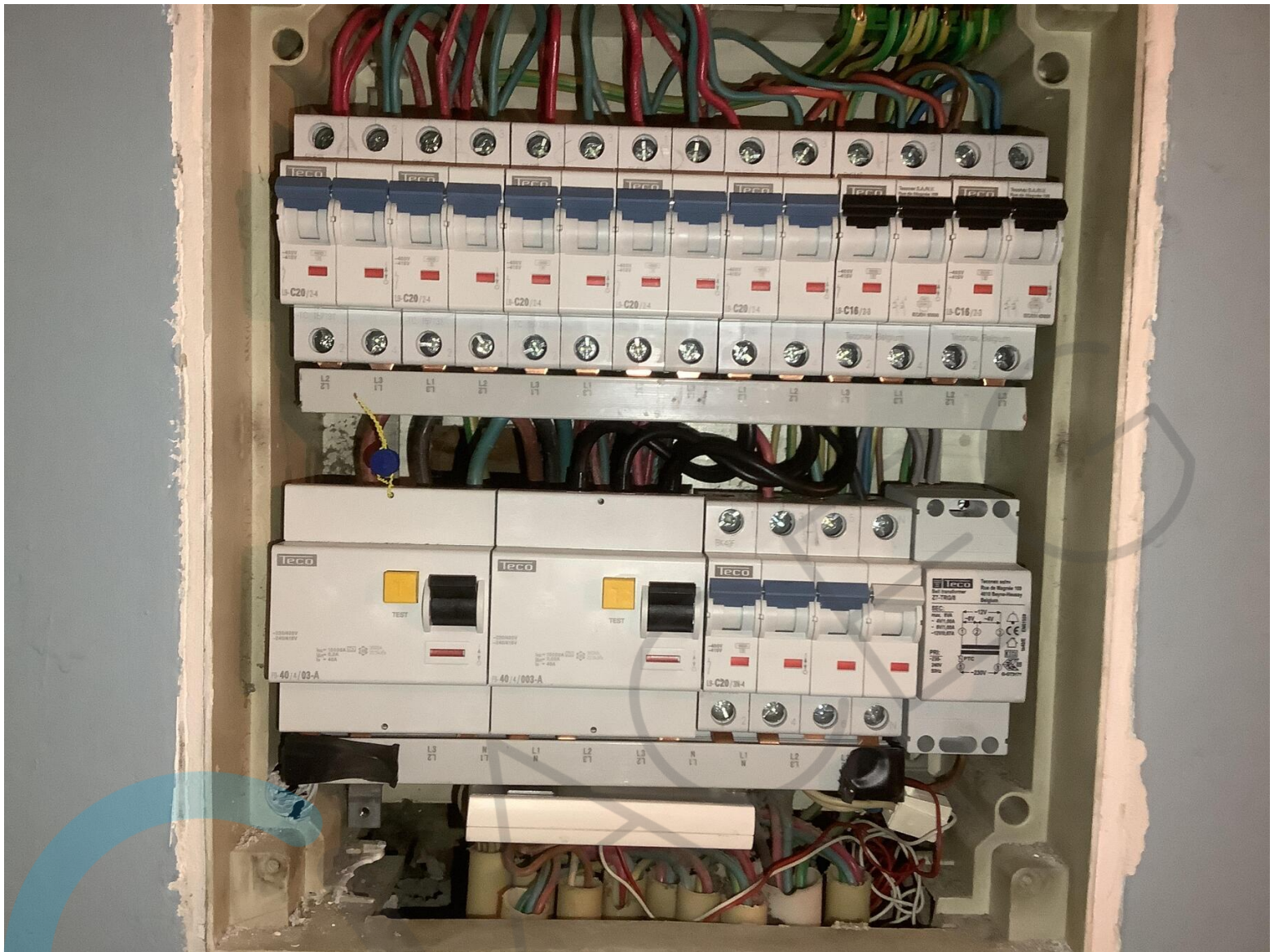

De voetbalte die voort van voor 1981

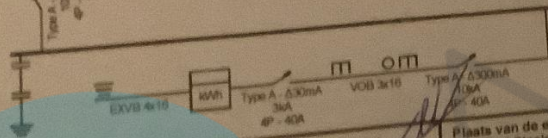
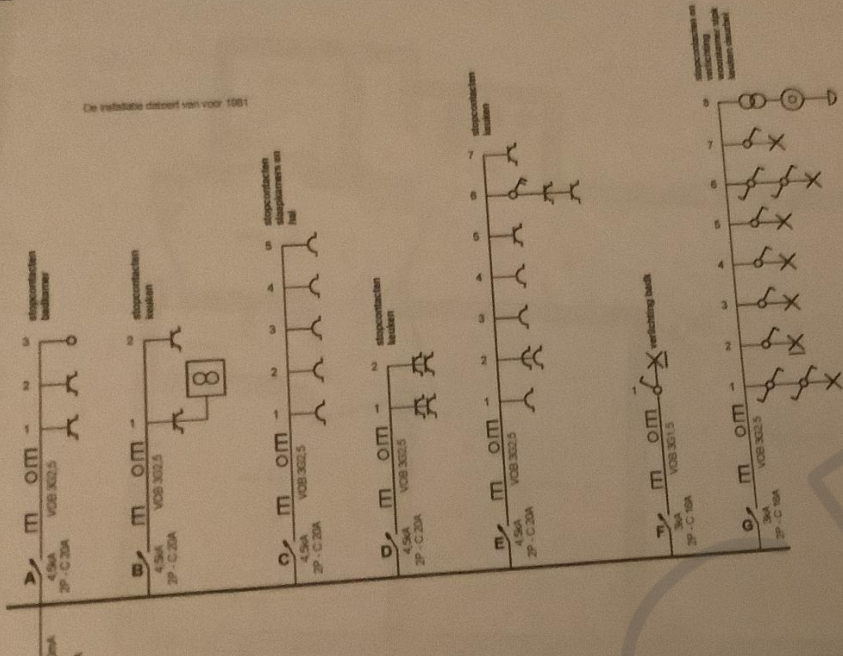

Erkend Organisme
 ACEG Brabant / Brussel HQ
 Ringlaan 39
 1853 Strombeek-Bever
 Tel : 02 880 88 90
 e-mail: info@aceg.be

ACEG
 Koehn Van de Veire
 1999
 12-12-2022

Plaats van de elektrische installatie
 Margot Stelens
 Hundelgemeesteeuweg 596 Bus 33
 8820 Merelbeke

EAN

Installateur
 Evitam BV
 Voetbalstraat 109
 9050 Gentbrugge
 GSM: +32 497 75 81 79
 e-mail: evitamvba@gmail.com
 BTW BE 0849 834 420

p. 1/3
 Eindraadschema
 3 x 230V - 50Hz

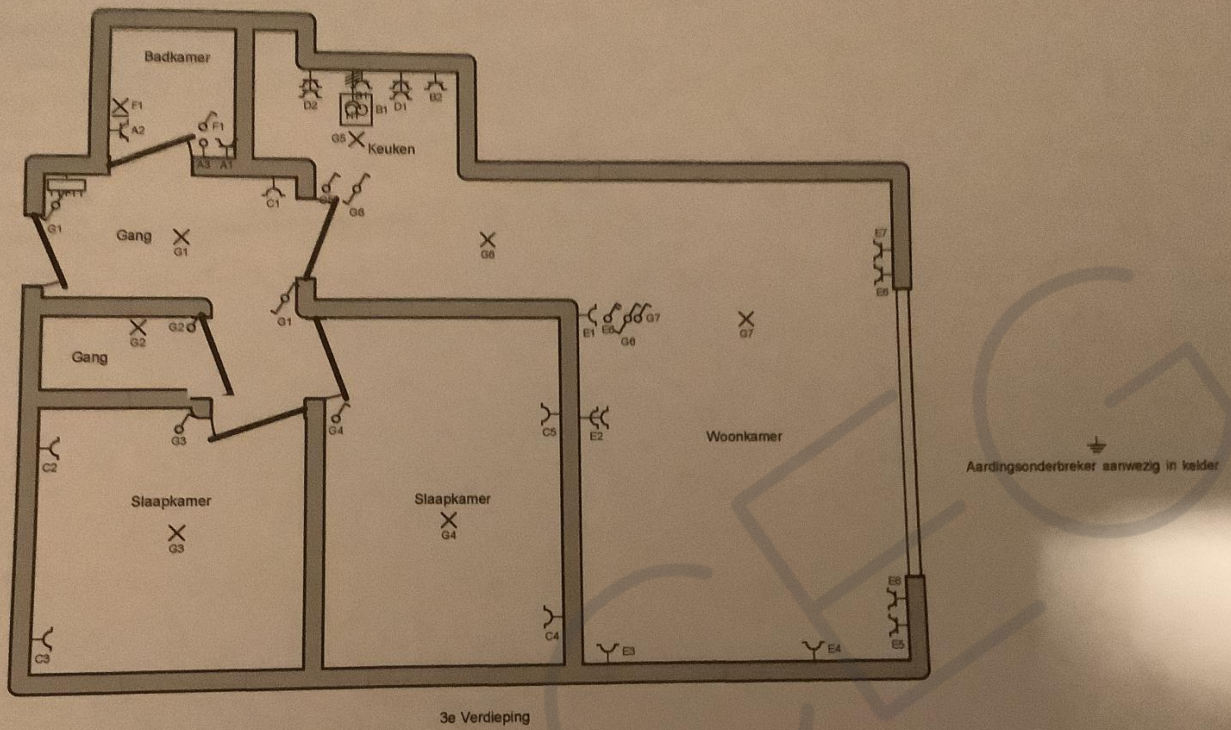

3e Verdieping

Erkend Organisme
ACEG Brabant / Brussel HQ
Ringlaan 39
1853 Strombeek-Bever
Tel.: 02 880 88 90
e-mail: info@aceg.be

Koen Van de Veire
12-12-2012

Plaats van de elektrische installatie
Margot Staelens
Hundelgemesteenweg 598 Bus 33
9820 Merelbeke

EAN

Installateur
Evitam BV
Voetbalstraat 109
9050 Gentbrugge
GSM: +32 497 75 81 79
e-mail: evitambvba@gmail.com
BTW BE 0849.834.420

p. 2/3
Situatieschema
3 x 230V - 50Hz

- A stopcontacten badkamer
- B stopcontacten keuken
- C stopcontacten slaapkamers en hal
- D stopcontacten keuken
- E stopcontacten keuken
- F verlichting badk
- G stopcontacten en verlichting woonkamer slpk keuken deurbel
- H Kookvuur

ORIGINAL

| | | | |
|--|--|--|---|
| <p>Eerkend Organisme ACEG Brabant / Brussel HQ Ringlaan 36 1853 Strombeek-Dever Tel. 02 880 88 90 e-mail: info@ceog.be</p>  <p>Koen Van de Veire 12-12-2022</p> | <p>Plaats van de elektrische installatie Margot Staeiens Hundeigemaesteenweg 568 Bus 33 9820 Merelbeke EAN</p> | <p>Installateur Evlitam BV Voetbalstraat 109 9050 Gentbrugge GSM: +32 497 75 61 79 e-mail: evlitambvba@gmail.com BTW BE 0849 834 420</p> | <p>p. 3/3 Lijst Kringen 3 x 230V - 50Hz</p> |
|--|--|--|---|

