



House Check VZW - Erkend keuringsorganisme  
BTW BE0681.840.318  
Marktplein 1/3, 1740 Ternat  
Tel: 02 582 62 32  
Email: info@housecheck.be



710 - INSP  
ISO/IEC 17020  
Origineel verslag

## Niet conform

Inspecteur: Ewout Geschier

Verslagnummer: 28/01022024/31597/1/1

### Algemeen

Adres controle:

Straat + nummer:

Meirestraat 23, 9921, Lievegem (België)

De fundering dateert van: Na 1 oktober 1981

Type:

Bijkomende categorie:

Datum van de keuring: 01/02/2024

Makelaar: Louis Termont

Installateur:

BTW installateur:

Type lokalen: Huis

Afwijking:



### Elektrische installatie

Netbeheer: Imewo

Nominale spanning: 230V - AC

Nominale stroom aansluitbeveiliging: 50A

Voedingskabel hoofdbord: XVB 4 x 16 mm<sup>2</sup>

Type aarding: Aardingslus

Staat van vast of vast opgesteld elektrisch materieel:

OK

EAN:

Teller Nr: 1SAG1100501155

Dagindex: 384

Nachtindex: 364

Aardingsweerstand: 5,65 Ohm(mli)

Minimale isolatieweerstand: 0,15 MOhm

Aantal borden: 1

Aantal kringen: 18

Rechtstreekse aanraking: OK

Onrechtstreekse aanraking: Niet ok

Controle van de foutlussen: OK

Continuïteit van de beschermingsgeleiders van de contactdozen: OK

Continuïteit van de vaste, vast opgestelde of verplaatsbare toestellen met vaste standplaats staat van vast of vast opgesteld van de klasse I: OK

Controle van de vaste, vast opgestelde of verplaatsbare toestellen met verplaatsbare toestellen met vaste standplaats van de klasse I: OK

### Automaten/zekeringen

| Type                     | Automaat | Automaat | Automaat |
|--------------------------|----------|----------|----------|
| Aantal kringen           | 3        | 14       | 1        |
| Nominale stroom          | 16       | 20       | 32       |
| Aantal polen             | 2        | 2        | 2        |
| Sectie(mm <sup>2</sup> ) | 1.5      | 2.5      | 6        |
| Controle                 | Ok       | Ok       | Ok       |

### Differentieelstroombeschermingsinrichting

|                    |       |       |
|--------------------|-------|-------|
| mA                 | 300   | 30    |
| Nominale stroom(A) | 63    | 40    |
| I <sub>2t</sub>    | 3000A | 3000A |
| Type               | A     | A     |
| Beveiligde kringen | 14    | 7     |
| Test               | Ok    | Ok    |

## Besluit

- De elektrische installatie voldoet niet aan de voorschriften van boek 1 van het KB 08/09/2019 inzake de installaties op laagspanning en zeer lage spanning. Het nieuwe controlebezoek moet door hetzelfde keuringsorganisme worden uitgevoerd voor 31/01/2025. De werken, nodig om de inbreuken te doen verdwijnen die opgemerkt werden tijdens het plaatsbezoek, moeten zonder vertraging uitgevoerd worden en alle maatregelen getroffen worden opdat de in inbreuk zijnde installatie, indien zij in dienst blijft, geen gevaar vormt voor de personen of goederen.

Handtekening klant

Handtekening inspecteur



House Check VZW - Erkend keuringsorganisme  
BTW BE0681.840.318  
Marktplein 1/3, 1740 Ternat  
Tel: 02 582 62 32  
Email: info@housecheck.be



710 - INSP  
ISO/IEC 17020  
Origineel verslag

### Inbreuken

- het eendraadsschema en situatieplan zijn niet aanwezig. - oAfd 3.1.2.1
- De nominaalstroom van de bescherming tegen overstroom is niet aangepast aan de verwachte bedrijfsstroom in de stroombaan - oAfd 4.4.3.2
- De isolatieweerstand van de installatie is onvoldoende. - oAfd 6.4.5.1

**Isolatie niveau is onvoldoende op stroombanen:** automaat naast hoofd diff

- Het gebruik van kabels van het type VTMB, VTLB en/of VTLmB is verboden in de vaste installatie. - Hfdstk 2.7; Afd 5.2.7; Afd 5.2.9

### Opmerkingen

- De schema's zijn niet aanwezig of niet correct. Wij kunnen niet uitsluiten dat er geen nieuwe inbreuken zullen zijn bij het voorleggen van de (nieuwe) schema's.
- De woning is bemeubeld. Het kan zijn dat niet alle onderdelen gecontroleerd zijn.
- Keuring gebaseerd op verkregen info van eigenaar/verantwoordelijk installatie.

### Raadgeving



House Check VZW - Erkend keuringsorganisme  
BTW BE0681.840.318  
Marktplein 1/3, 1740 Ternat  
Tel: 02 582 62 32  
Email: info@housecheck.be



## Voorgevel



## Elektrisch bord

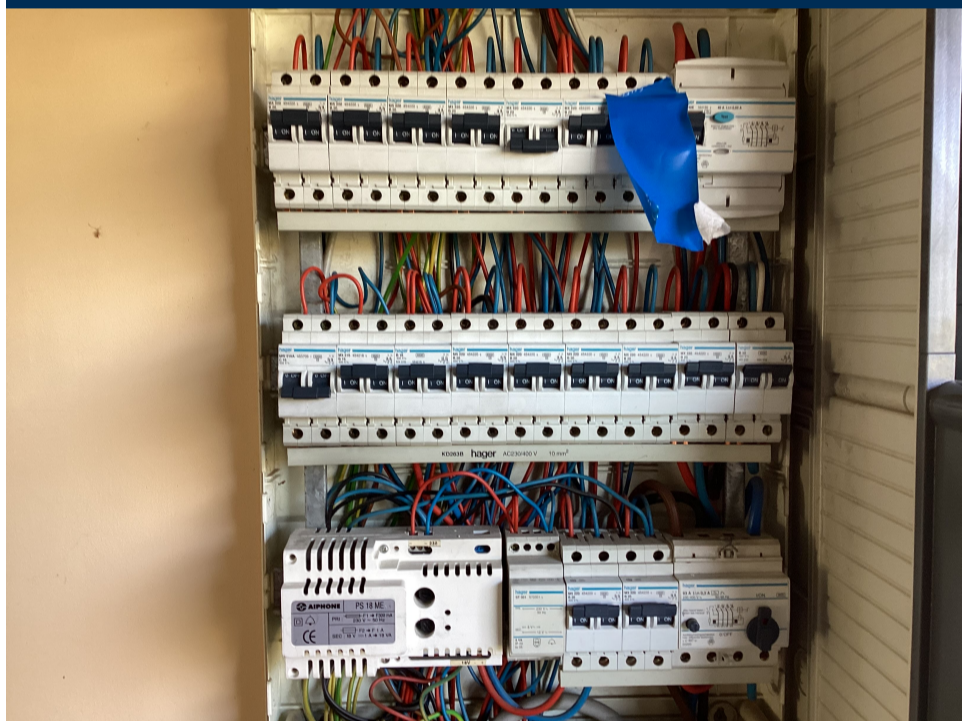

## Schetsen

## Eendraadsschema en situatieplan

## Andere