



J. VAN HEMELEN
KEURINGSORGANISME VZW

Externe Dienst voor Technische Controles

Halsendallaan 5 - 1652 ALSEMBERG
tel 02 380 52 71 - fax 02 380 89 86

Meensestraat 41 - 8500 KORTRIJK
tel 056 35 76 76 - fax 056 35 68 87

e-mail info@vanhemelen.org
BTW BE 0422.507.353

Aanvraagnr. 31745 Ref. verslag RAP DS 120329-3A.

Proces verbaal van onderzoek van een huishoudelijke elektrische installatie op lage en zeer lage spanning

overeenkomstig de voorschriften van het Algemeen Reglement op de Elektrische Installaties



- Gelijkvormigheidsonderzoek van een huishoudelijke elektrische laagspanningsinstallatie (nieuw - wijziging - uitbreiding)(AREI art. 270)
- Controlebezoek van een bestaande huishoudelijke elektrische laagspanningsinstallatie (AREI art. 271)
- Controlebezoek van een huishoudelijke elektrische laagspanningsinstallatie vóór verzwinging van de aansluiting op het openbaar verdeelnet (AREI art. 276)
- Controlebezoek van een huishoudelijke elektrische laagspanningsinstallatie bij de verkoop van een wooneenheid (AREI art. 276bis)

Eigenaar/beheerder/uitbater - Naam	Bosmans Woningbouw		Voornaam		Postnr	9630
Adres	Zuurlaan 89		Gemeente	Zwalm		
Installateur	Smet Leon = Te Faet		Gemeente	Beveren-Waas		
BTW-nummer	BE 10473292642					
of identiteitskaartnr.	-	Uitreikingsdatum	- 1 - 1 -	Gemeente		
Plaats van onderzoek	Bosmans Woningbouw		Postnr.	9630		
Adres	Zuurlaan 89		Gemeente	Zwalm		
EAN-code	54144836000342956					
Installatie	<input type="checkbox"/> tijdelijke installatie / voorlopige aansluiting voor werf / festiviteiten <input checked="" type="checkbox"/> wooneenheid (huis, appartement, andere) <input type="checkbox"/> huishoudelijke werkeenheden <input type="checkbox"/> gemeenschappelijke delen van een residentiële eenheid					

Algemene beschrijving van de aansluiting		Algemene beschrijving van de stroombanen en hun beschermingen	
U _{nom} (V ac/dc)	2 x 230V	2 x 2p Aut 16A - 1,5 mm ²	PROCES-VERBAAL VAN HET GELIJKVORMIGHEIDSONDERZOEK gezien op 29/10/2013 de aangestelde van de stroomverdelers naam: BOURSELOIS A handtekening: <i>[Handwritten Signature]</i>
Ø voedingskabel (mm ²)	16 mm ²	6 x 2p Aut 20A - 2,5 mm ²	
I _{nom} aansluiting (A)	MAX 40A	1 x 2p Aut 25A - 2 x 2,5 mm ²	
Type alg. schakelaar	DIFF	VIA DIFF 40A / 30 mA	
Aantal borden	1		
Aantal eindstroombanen	13	3 x 2p Aut 20A - 2,5 mm ²	
Type aardelektrode	LUS	1 x 2p Aut 16A - 2,5 mm ²	
Algemene diff.stroom.inr.	2p 40A / 30mA		
Bijkomende diff.stroom.inr.	2p 40A / 30mA		
Vaste verwarmingstoestellen (aantal - kW) :			

Metingen	Meetapparaat	apparaat waarvan de inspecteur titularis is	Onderzoek uitgevoerd overeenkomstig : procedure TD-E-01
Aardspreidingsweerstand :	9,45 Ω	Isolatiweerstand (250/500/1000V) :	> 1 MΩ
		Werking differentieelstroominrichting :	OK / NOK
		Continuïteit PE-geleiders & equipot. :	OK / NOK

Inbreuken (AREI - art.) / Bemerkingen (opm.)

Geen aardingslus aanwezig, aardingspunten aanwezig
 opm: "Attest van Afdeling" aan de vragen van POB BLOONDE & JE OVERHANDIGEN AAN HET KEURINGSORGANISME

opm: Badkamers, keuken, verlichtingsarmaturen. nog niet geïnspecteerd.

Aanvullend bezoek bij onderzoek (ref.) : RAP ___ / ___ / ___

Besluit

De elektrische installatie voldoet aan de voorschriften van het A.R.E.I. *Rekening houdend met de opmerking*
 De ingangsklemmen van de automatische differentieelstroominrichting, geplaatst aan het begin van de installatie, werden ontoegankelijk gemaakt door verzegeling. Het (de) eendraads- en opstellingsschema(s) werden voor gezien getekend / werden opnieuw geïnspecteerd.
 De volgende periodieke controle moet worden uitgevoerd binnen de door de van kracht zijnde reglementering voorgeschreven termijn. (art. 271)

De elektrische installatie voldoet niet aan de voorschriften van het A.R.E.I.
 De werken, nodig om de inbreuken te doen verdwijnen die opgemerkt werden tijdens het controlebezoek, moeten zonder vertraging uitgevoerd worden en alle maatregelen moeten getroffen worden opdat de in overtreding zijnde installatie, indien zij in dienst blijft, geen gevaar vormt voor de personen of goederen.
 Een aanvullend bezoek moet door hetzelfde organisme worden uitgevoerd vóór : ___ / ___ / ___

Volgend controlebezoek uiterlijk op :	29.3.2013	Agent-onderzoeker (naam - nr - handtekening)	<i>[Handwritten Signature]</i>	Datum onderzoek :	29.3.2013
---------------------------------------	-----------	--	--------------------------------	-------------------	-----------

Wettelijke verplichtingen, nota's en algemene voorwaarden op keerzijde.

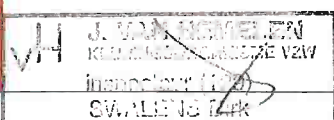

40823

RAP-E-901 (01.07.2008)

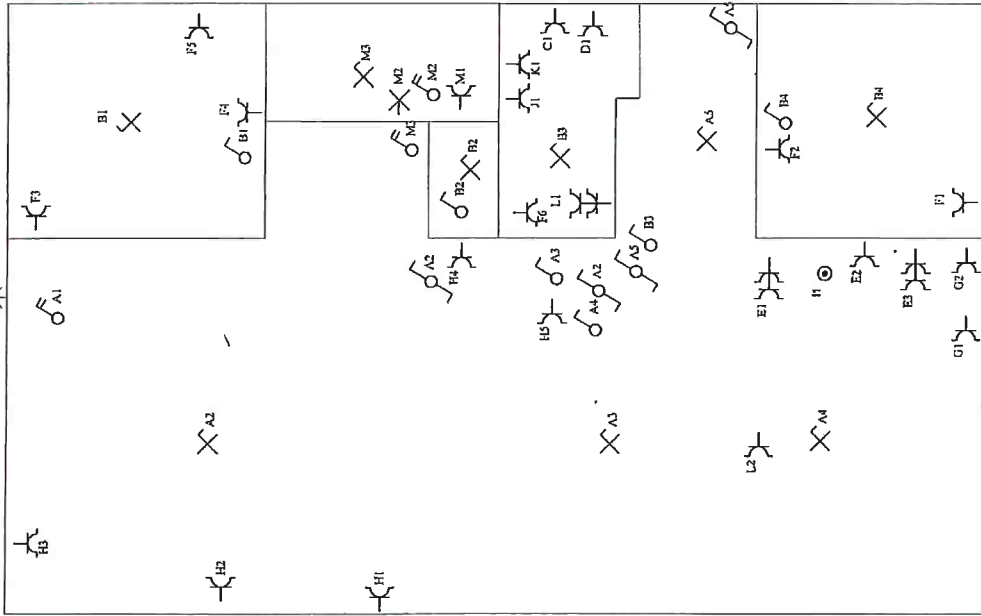



gvl links (blok links)

Situatieschema / Schéma de situation

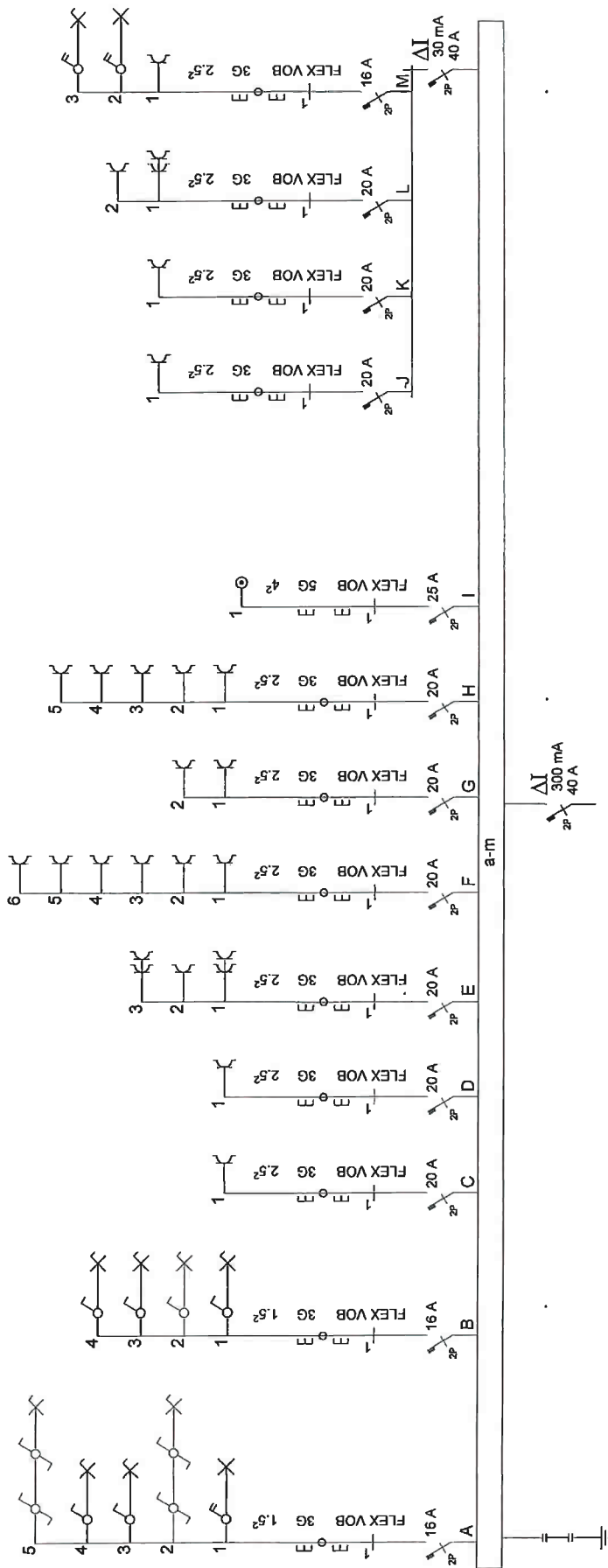
INSTALLATEUR	KEURING/CONTROLE	WERF/CHANTIER	1N, (400V)/230V~
Naam/Nom Leon Smet BTW / TVA Datum/Date 29-03-2012 Handtek/Sign	Organis. J. Van Hemelen Naam/Nom Eric Hus Datum/Date Handtek/Sign	Naam/Nom Bosman Woningbouw Straat/Rue Zuidlaan Gemeen/Comm Zwalm Handtek/Sign	 FIX-O-CAD vynckier 02541



gvl links (blok links) Situatieschema / Schéma de situation

INSTALLATEUR	KEURING/CONTROLE	WERF/CHANTIER	1N, (400V)/230V~
Naam/Nom Leon Smet BTW / TVA Datum/Date 29-03-2012 Handtek/Sign	Organis. J. Van Hemelen Naam/Nom Eric Hus Datum/Date Handtek/Sign	Naam/Nom Bosman Woningbouw Straat/Rue Zuidlaan Gemeen/Comm Zwalm Handtek/Sign	 FIX-O-CAD  02541