



VINÇOTTE vzw

Erkend Controleorganisme | Externe dienst voor technische controles op de werkplaats  
Maatschappelijke zetel: Jan Olieslagerslaan 35 • 1800 Vilvoorde • België  
BTW: BE 0402.726.875 • RPR Brussel • BNP Paribas Fortis: BE 25 2100 4144 1482 • BIC: GEBABEBB

Verslag nr. : 60327850

- Bollebergen 2a bus 12, 9052 Gent Tel: +32 9 244 77 11
- Jan Olieslagerslaan 35, 1800 Vilvoorde Tel: +32 2 674 57 11
- Noordersingel 23, 2140 Antwerpen Tel: +32 3 221 86 11
- Rue Phocas Lejeune 11, 5032 Gembloux Tel: +32 81 432 611

- gent@vincotte.be
- brussels@vincotte.be
- antwerpen@vincotte.be
- gembloux@vincotte.be



N 360845

Resi code : 17

VERSLAG: ELEKTRISCHE INSTALLATIES OP LAAGSPANNING EN OP ZEER LAGE SPANNING (BOEK 1 – KB 8/09/2019) – ALG. DIRECTIE ENERGIE

Verantwoordelijke uitvoering van het werk : **Installatie :** **Eigenaar / Uitbater / Beheerder :**

Naam, voornaam : De Bruycker, Pieter J.V.R.S. Naam, voornaam : Adres : Achterstraat 13, I.O.M.  
Ident. Kaart nr. : Post nr. + Stad : 8270 Louvain  
BTW nr.: BE 0558827451 Tel. : / /

Basis van het onderzoek : Boek 1 – KB 8/09/2019 (BS 28/10/2019) ("AREI")

Gelijkvormigheidscontrole vóór ingebruikname – nieuwe installatie (6.4.)  
 Gelijkvormigheidscontrole vóór ingebruikname – belangrijke wijziging/uitbreiding (6.4.)  
 Controlebezoek (6.5.)  
 Controlebezoek verzwarende aansluiting oude installatie (8.4.1.)  
 Controlebezoek verkoop oude installatie (8.4.2.)  
 Vrij controlebezoek oude installatie (8.4.3. of 8.4.4.)

Afwijkingen Deel 8:  Toegepast  Niet toegepast

Wooneenheid  Vóór 1/10/1981  
 Werkeenheid  Tussen 1/10/1981 & 1/06/2020  
 Werfinstallatie  Vanaf 1/06/2020

Gemeenschappelijke delen van residentieel geheel  
 Technische lokalen van een residentieel geheel  
 Gedecentraliseerde productie-installatie  
 Andere installatie: .....

Algemene gegevens elektrische installatie :

Document begin van de uitvoering 01/06/2020: nr..... Datum .....

Gegevens verdelers: EAN  EAN niet meegedeeld  kWh meter niet geplaatst  
 Naam verd.: kWh meter nr.: 10908378 meterstand dag : 7777 nacht : 36221  
 kWh excl. nacht meter : nr. : meterstand : .....

Gegevens installatie: Ontworpen voor U<sub>N</sub>:  mono 230 V  3x230 V  3N400 V  
 Type aardelektrode :   pen / baar  
 Maximale nominale stroom (A):  20  25  32  40  50  63  80  100  
 aardingslus  pen / baar  
 Voedingsleiding hoofdbord : 4 X 10 mm<sup>2</sup> - Type : KUB  
 Aardverbindingssyst.:  TT  .....

Beschrijving installatie: Algemene differentieelstroominrichting : 40 A / 300 mA Aantal borden : 2 Aantal eindstroombanen : 3 + 15  
 Zie bijlage(n)

Metingen - testen - controles - verzegeling :

Rechtstreekse aanraking  Onrechtstreekse aanraking  Montage  Verplaatsb. materieel  Vast materieel  I>/doorsnede  Schema's  
 Aardingsweerstand : 25,6 Ω  Algemeen isolatieniveau : 76 MΩ  Controle foutlus  Continuïteit (equipot., PE)  Test diff.  
 Alg. diff. :  was verzegeld  werd verzegeld  werd niet verzegeld  kan niet verzegeld worden Schema's en plannen getekend: Ja / Nee

Inbreuken - Opmerkingen (voor de betekenis van eventuele codes : zie keerzijde)

Vastgestelde inbreuken Nieuwe installatie <input type="checkbox"/> Nihil	/
Vastgestelde inbreuken Bestaande installatie <input type="checkbox"/> Nihil	
Opmerkingen <input type="checkbox"/> Nihil	

Besluit :

- De elektrische installatie **voldoet** aan de voorschriften van Boek 1 (KB 8/09/2019).
- De elektrische installatie **voldoet niet** aan de voorschriften van Boek 1 (KB 8/09/2019).

Een nieuwe controle moet worden uitgevoerd vóór 29/09/2020 door hetzelfde erkend organisme (v)

Agent bezoeker :

Naam : Tonnellerie Agent nr. : 3521 Datum : 29/09/2020

Bijlage(n) :  Situatieplan(nen) : 2  Eéndraadsschema('s) : 2

Voor de directeur generaal : Handtekening  
VINÇOTTE CERTIGD vzw  
Bart Tonnellerie  
3521

- Dit verslag dient bewaard te worden in het dossier van de elektrische installatie en dit dossier dient elke wijziging aangebracht aan de elektrische installatie te vermelden.  
 - De Federale Overheidsdienst Economie dient onmiddellijk ingelicht te worden over elk ongeval aan personen overkomen en rechtstreeks of onrechtstreeks te wijten aan de aanwezigheid van elektriciteit.  
 - De controle heeft enkel betrekking op de zichtbare en toegankelijke delen van de installatie.  
 Op basis van de ter plaatse verkregen informatie is het niet mogelijk de datum van realisatie van de elektrische installatie vast te stellen.  
 Wij raden u aan om het (de) schema('s) te vervolledigen voor de delen die niet zichtbaar waren tijdens onze controle. In geval van twijfel over de veiligheid van deze elementen, nodigen we u ten zeerste uit om een bijkomende controle te laten uitvoeren.  
 (\*) De werken, nodig om de inbreuken te doen verdwijnen die opgemerkt werden tijdens het controlebezoek, moeten zonder vertraging uitgevoerd worden en alle maatregelen moeten getroffen worden opdat de inbreuk zijnde installatie, indien ze in dienst blijft, geen gevaar vormt voor personen en goederen. Indien bij het nieuw controlebezoek, na max. 1 jaar, wordt vastgesteld dat er nog inbreuken overblijven, moet het erkend organisme een kopie van het verslag van het controlebezoek sturen naar de Algemene Directie Energie die belast is met het hoog toezicht op de huishoudelijke elektrische installaties.



VINÇOTTE vzw

Erkend Controleorganisme | Externe dienst voor technische controles op de werkplaats

Maatschappelijke zetel: Jan Olieslagerslaan 35 • 1800 Vilvoorde • België

BTW: BE 0402.726.875 • RPR Brussel • BNP Paribas Fortis: BE 25 2100 4144 1482 • BIC: GEBABEBB

Verslag nr. : 255527

- Bollebergen 2a bus 12, 9052 Gent
□ Jan Olieslagerslaan 35, 1800 Vilvoorde
□ Noordersingel 23, 2140 Antwerpen
□ Rue Phocas Lejeune 11, 5032 Gembloux

Tel: +32 9 244 77 11
Tel: +32 2 674 57 11
Tel: +32 3 221 86 11
Tel: +32 81 432 611

gent@vincotte.be
brussels@vincotte.be
antwerpen@vincotte.be
gembloux@vincotte.be



N 360845

Resi code : 17

VERSLAG: ELEKTRISCHE INSTALLATIES OP LAAGSPANNING EN OP ZEER LAGE SPANNING (BOEK 1 – KB 8/09/2019) – ALG. DIRECTIE ENERGIE

Verantwoordelijke uitvoering van het werk : Installatie : Eigenaar / Uitbater / Beheerder :
Naam, voornaam :
Adres :
Ident. Kaart nr. :
Post nr. + Stad :
BTW nr.: BE 0555527451
Tel. : / /

Basis van het onderzoek : Boek 1 – KB 8/09/2019 (BS 28/10/2019) ("AREI")
Gelijkvormigheidscontrole vóór ingebruikname – nieuwe installatie (6.4.)
Gelijkvormigheidscontrole vóór ingebruikname – belangrijke wijziging/uitbreiding (6.4.)
Controlebezoek (6.5.)
Controlebezoek verzwaring aansluiting oude installatie (8.4.1.)
Controlebezoek verkoop oude installatie (8.4.2.)
Vrij controlebezoek oude installatie (8.4.3. of 8.4.4.)
Afwijkingen Deel 8: Toegepast Niet toegepast

Algemene gegevens elektrische installatie : Document begin van de uitvoering 01/06/2020: nr. Datum
Gegevens verdeler: EAN kWh meter nr.: meterstand dag : nacht :
Bescherming aansluiting (A): 020 025 032 040 050 063 080 100
Gegevens installatie: Ontworpen voor UN: mono 230 V 3x230 V 3N400 V
Maximale nominale stroom (A): 020 025 032 040 050 063 080 100
Voedingsleiding hoofdbord: X mm² - Type:
Beschrijving installatie: Algemene differentieelstroominrichting : A / mA Aantal borden : Aantal eindstroombanen :

Metingen - testen - controles - verzegeling :
Rechtstreekse aanraking Onrechtstreekse aanraking Montage Verplaatsb. materieel Vast materieel l>/doorsnede Schema's
Aardingsweerstand : Algemeen isolatieniveau : MΩ Controle foutlus Continuïteit (equipot., PE) Test diff.
Alg. diff. : was verzegeld werd verzegeld werd niet verzegeld kan niet verzegeld worden Schema's en plannen getekend: Ja / Nee

Inbreuken - Opmerkingen (voor de betekenis van eventuele codes : zie keerzijde)
Table with 3 columns: Vastgestelde inbreuken (Nieuwe installatie, Bestaande installatie), Opmerkingen

Besluit :
De elektrische installatie voldoet aan de voorschriften van Boek 1 (KB 8/09/2019).
De elektrische installatie voldoet niet aan de voorschriften van Boek 1 (KB 8/09/2019).
Een nieuwe controle moet worden uitgevoerd vóór door hetzelfde erkend organisme (\*).

Agent bezoeker :
Naam : Agent nr. : Datum :
Bijlage(n) : Situatieplan(nen) : Eéndraadsschema(s) :



- Dit verslag dient bewaard te worden in het dossier van de elektrische installatie en dit dossier dient elke wijziging aangebracht aan de elektrische installatie te vermelden.
- De Federale Overheidsdienst Economie dient onmiddellijk ingelicht te worden over elk ongeluk aan personen overkomen en rechtstreeks of onrechtstreeks te wijten aan de aanwezigheid van elektriciteit.
- De controle heeft enkel betrekking op de zichtbare en toegankelijke delen van de installatie.
- Op basis van de ter plaatse verkregen informatie is het niet mogelijk de datum van realisatie van de elektrische installatie vast te stellen.
- Wij raden U aan om het (de) schema(s) te vervolledigen voor de delen die niet zichtbaar waren tijdens onze controle. In geval van twijfel over de veiligheid van deze elementen, nodigen we u ten zeerste uit om een bijkomende controle te laten uitvoeren.
(\*) De werken, nodig om de inbreuken te doen verdwijnen die opgemerkt werden tijdens het controlebezoek, moeten zonder vertraging uitgevoerd worden en alle maatregelen moeten getroffen worden opdat de inbreuk zijnde installatie, indien ze in dienst blijft, geen gevaar vormt voor personen en goederen. Indien bij het nieuw controlebezoek, na max. 1 jaar, wordt vastgesteld dat er nog inbreuken overblijven, moet het erkend organisme een kopie van het verslag van het controlebezoek sturen naar de Algemene Directie Energie die belast is met het hoog toezicht op de huishoudelijke elektrische installaties.

15 001 10 2 24

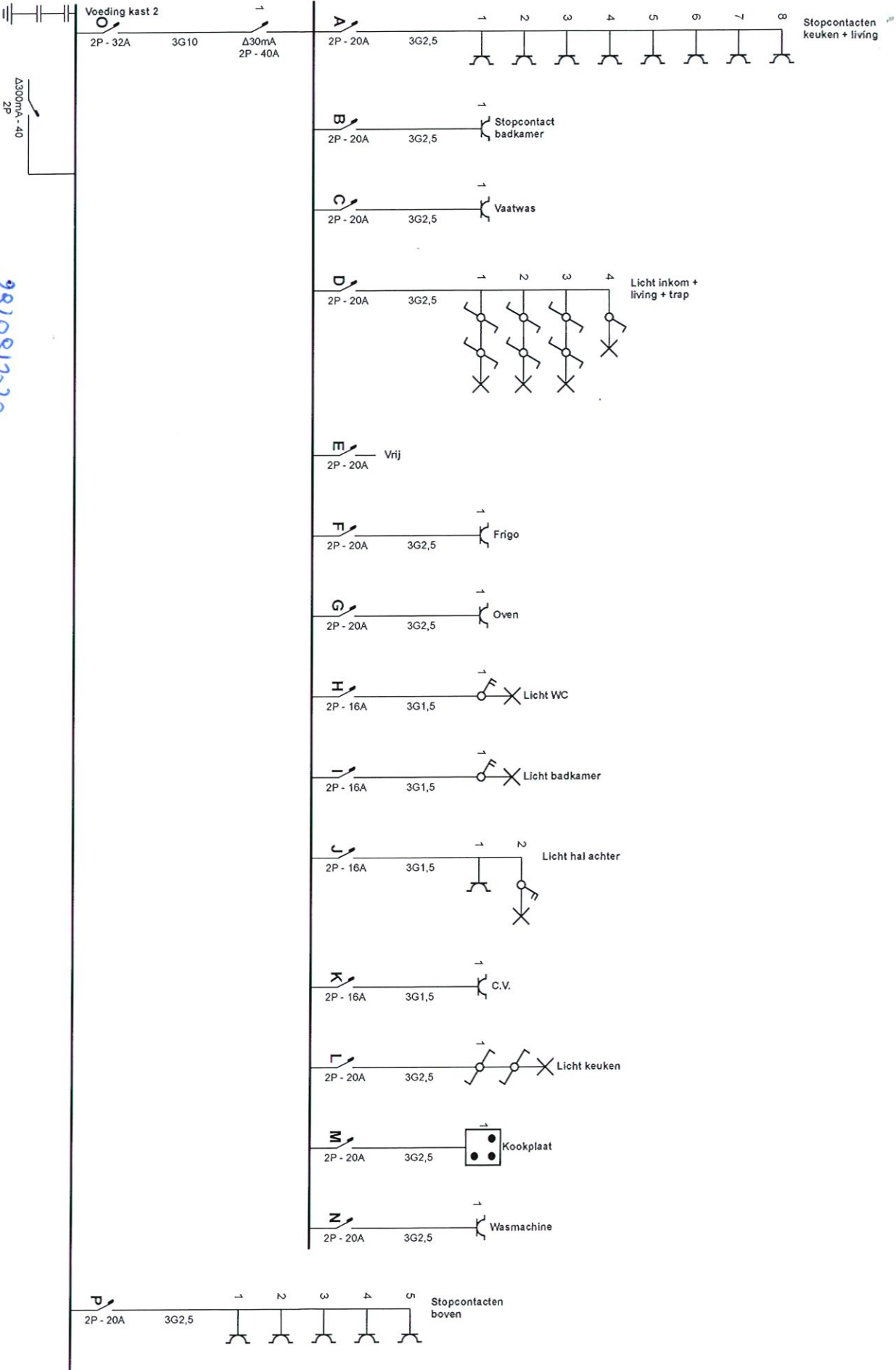

28/05/2020



Plaats van de elektrische installatie

Achtersstraat 13  
9270 Laarne

Installateur

VRS Bvba  
Vaartstraat 25  
9270 Laarne

Schema's getekend door: Pieter De Bruycker - BTW BE 0563.856.446

p-1/5  
Eendraadschema  
2 x 230V ~ 50Hz

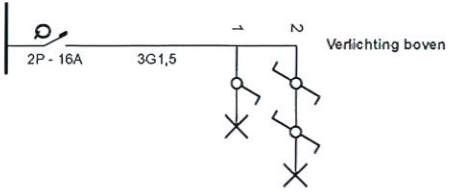

VINCOTTE CERTIFICADO VAN  
 Partij Lommelief  
 8921

Plaats van de elektrische installatie

Acherstraat 13  
 9270 Laarne

Installateur

VRS Bvba  
 Vaatstraat 25  
 9270 Laarne

p. 2/5

Eendraadschema

2 x 230V ~ 50Hz

Schema's getekend door: Pieter De Bruycker - BTW BE 0563.856.446

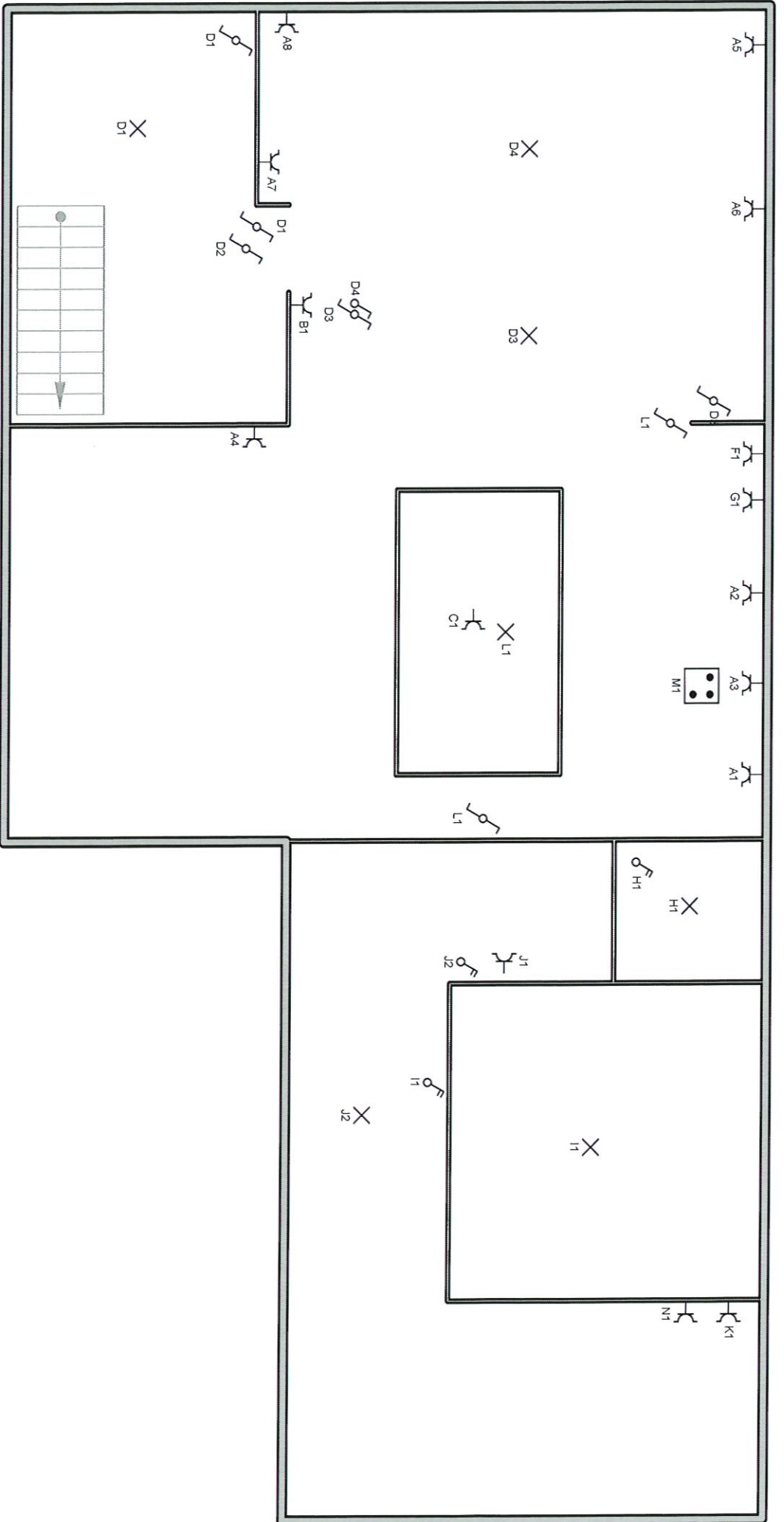

VINCOTTE CERTIFICO VAN  
Bart Tompffier  
3521

**Plaats van de elektrische installatie**

Achterstraat 13  
9270 Laarne

**Installateur**

VRS Bvba  
Vaartstraat 25  
9270 Laarne

Schema's getekend door: Pieter De Bruycker - BTW BE 0563.856.446

p. 3/5  
Situatieschema

2 x 230V ~ 50Hz

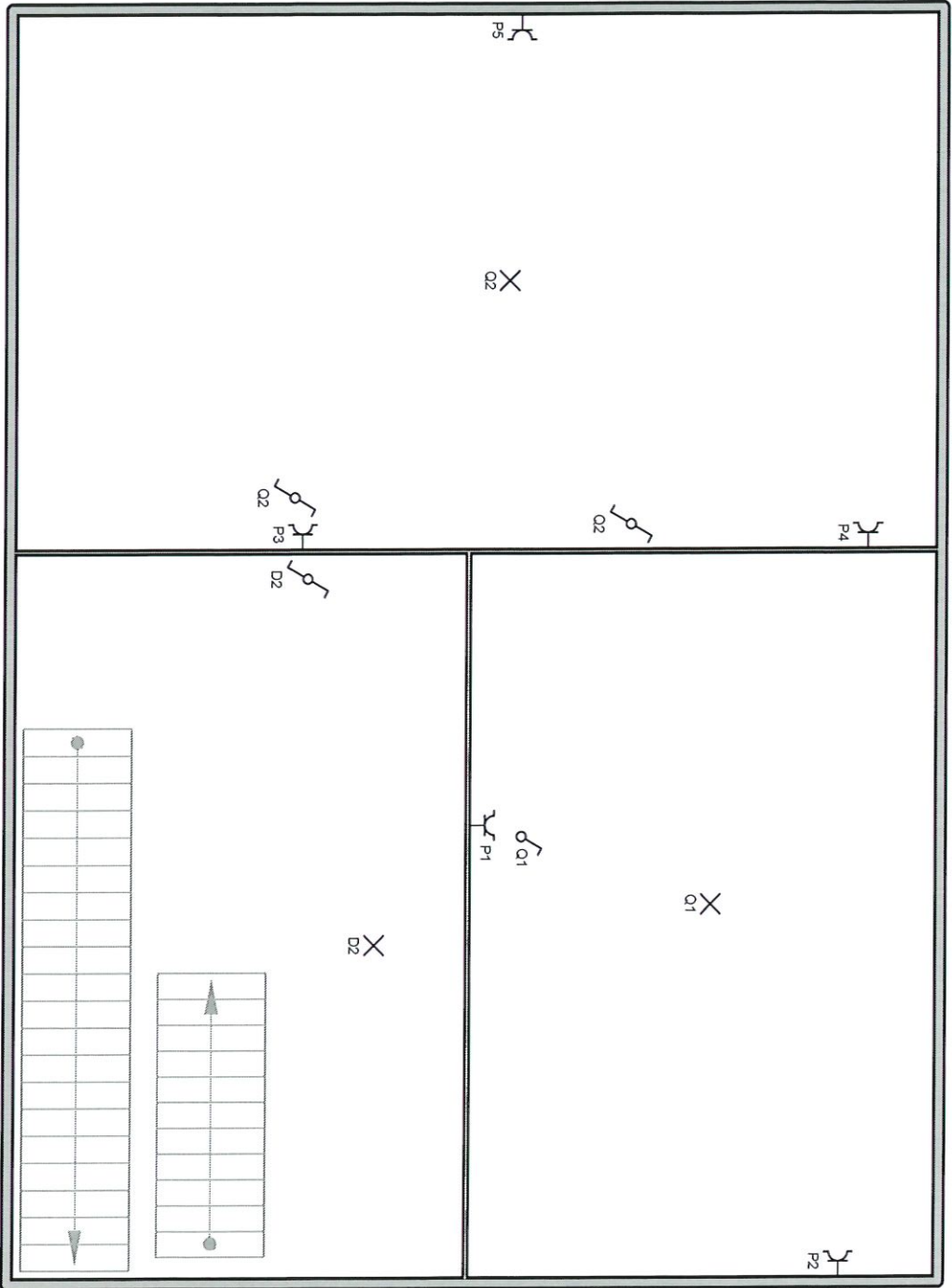

VINCOFFE ELECTRICO vzw.  
Bart Tommaler  
9270

Plaats van de elektrische installatie

Achterstraat 13  
9270 Laarne

Installateur

VRS Bvba  
Vaartstraat 25  
9270 Laarne

p. 4/5

Situatieschema

2 x 230V ~ 50Hz

Schema's getekend door: Pieter De Bruycker - BTW BE 0563.856.446

- O Voeding kast 2
- A Stopcontacten keuken + living
- B Stopcontact badkamer
- C Vaatwas
- D Licht inkom + living + trap
- E Vrij
- F Frigo
- G Oven
- H Licht WC
- I Licht badkamer
- J Licht hal achter
- K C.V.
- L Licht keuken
- M Kookplaat
- N Wasmachine
- P Stopcontacten boven
- Q Verlichting boven



VINCOTTE DIERCKX ZW  
Bart Tommijser

Plaats van de elektrische installatie  
Achterstraat 13  
9270 Laarne

Installateur  
VRS Bvba  
Vaartsstraat 25  
9270 Laarne

p. 5/5  
Lijst Kringen  
2 x 230V ~ 50Hz

Schema's getekend door: Pieter De Bruycker - BTW BE 0563.856.446

Achterstraat 13 9270 Laarne

koud en warm water leidingen

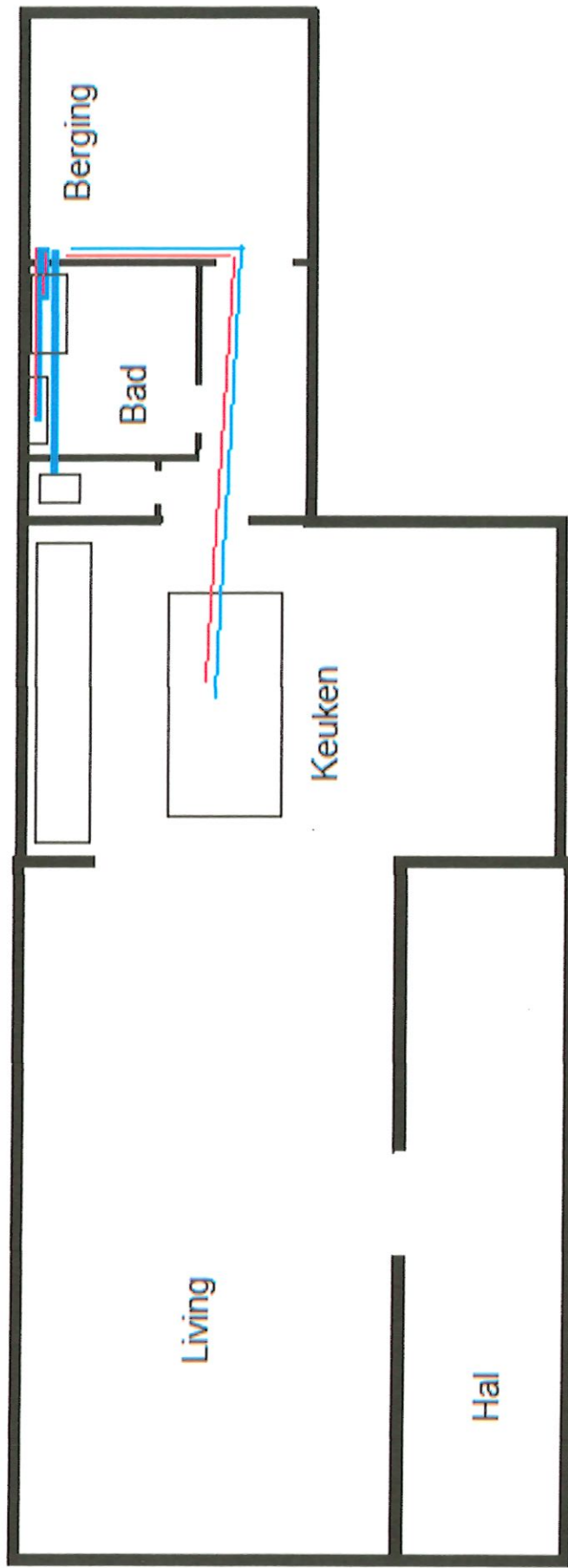



Achterstraat 13 9270 Laarne

koud en warm water leidingen

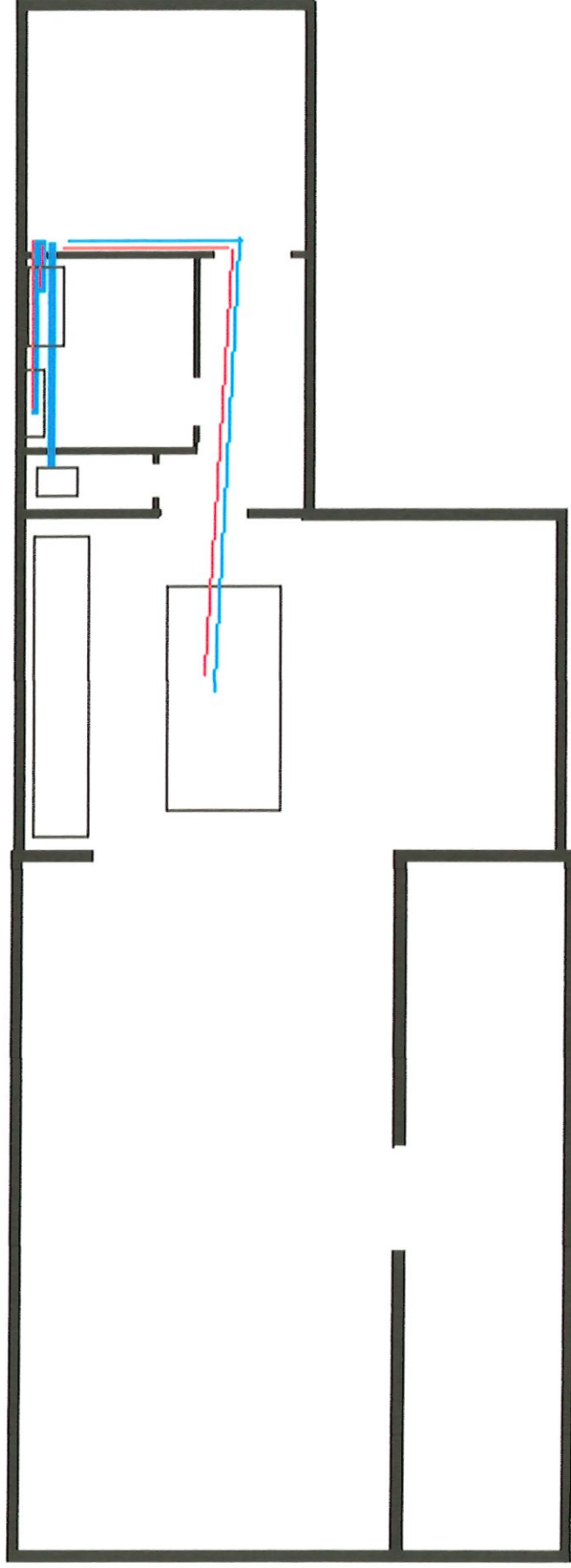

Achterstraat 13  
9270 Laarne

### Verwarming

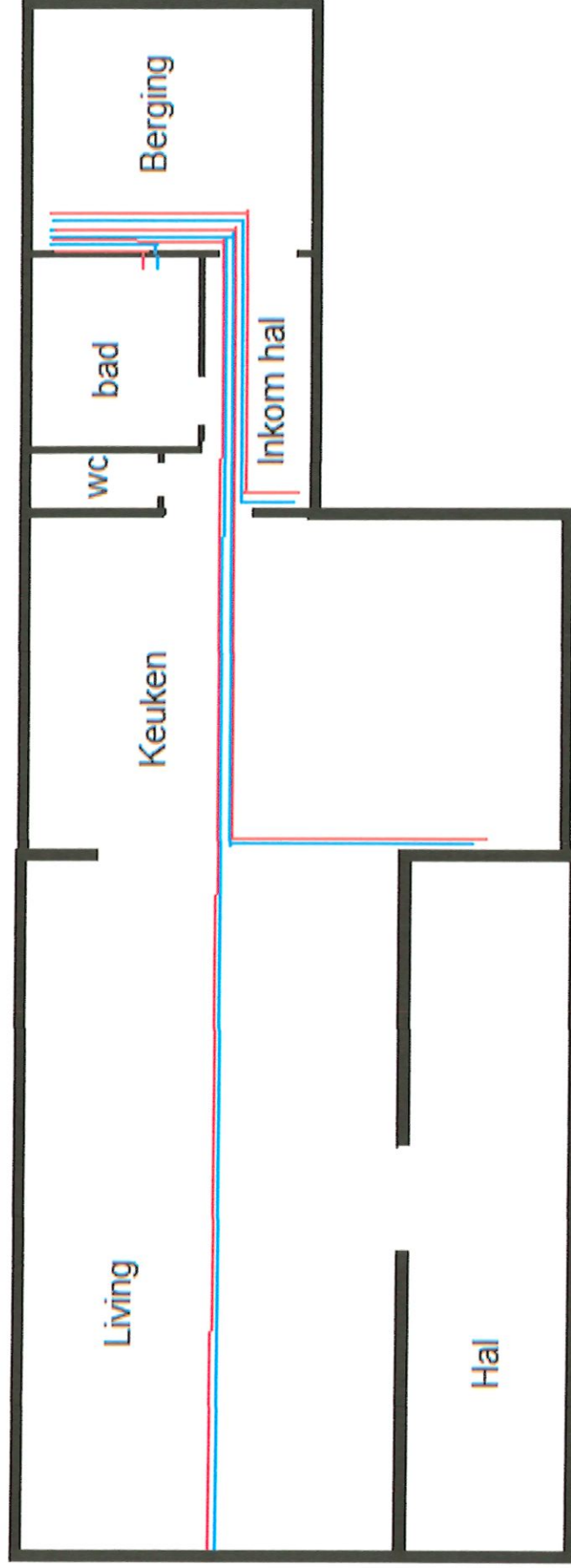

## WERKEN ONDERAANNEMERS IN DE ACHTERSTRAAT 13 9270 LAARNE

### De Bruycker Marc

Provinciebaan 83/A000

9270 Kalken (Laarne)

09 368 05 24

0472 69 23 60

PLAATSEN VAN BRANDER ( VERWARMING )



PLAARSEN VAN ELEKTRICITEITSWERKEN

Ramen en Deuren de Boever

Honderdweg 7 9230 Wetteren [09/369.00.31](tel:093690031) [info@tomdeboever.be](mailto:info@tomdeboever.be) plaatsen van de ramen VRS BV

WERKEN UITGEVOERD VAN VRS BV

VAARTSTRAAT 25 9270 KALKEN

GSM 0495.21.80.46

PLAATSEN VAN DE RAMEN

PLAATSEN VAN VLOEREN EN LAMINAAT PARKET

PLAATSEN VAN PLATDAK + IDOLATIE

PLAATSEN VAN ISOLATIE ZOLDER + GIPSPLATEN

PLAATSEN VAN KEUKEN IKEA + WC+ BAD + BADMEUBEL

PLAATSEN VAN WATERLEIDING EN VERWARMING LEIDINGEN

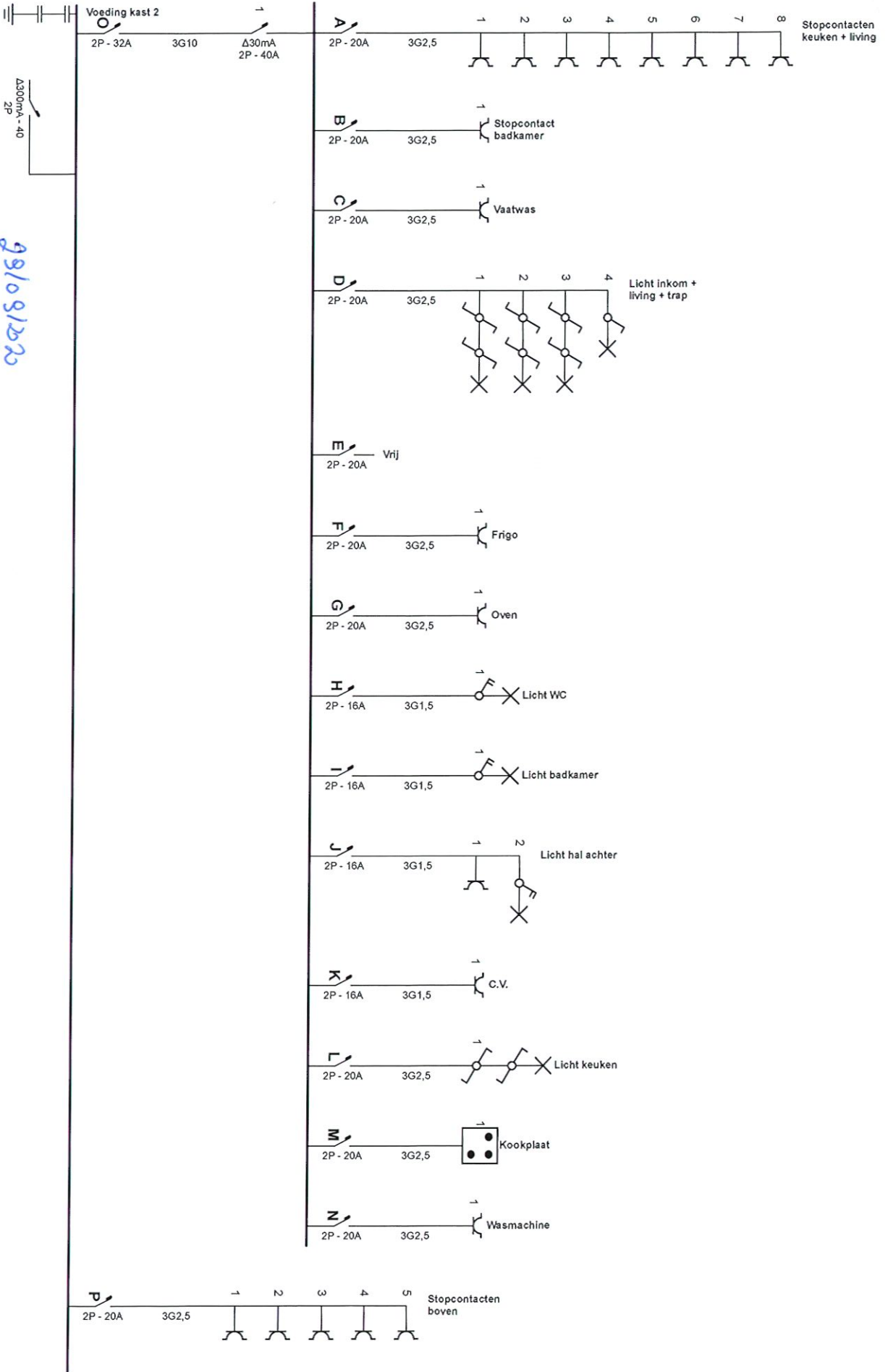

99109123



VINCOTTE ELECTRO vzw  
Bart Tonneler  
3521

Plaats van de elektrische installatie

Achterstraat 13  
9270 Laarne

Installateur

VRS Bvba  
Vaartstraat 25  
9270 Laarne

p. 1/5  
Eendraadschema  
2 x 230V ~ 50Hz

Schema's getekend door: Pieter De Bruycker - BTW BE 0563.856.446

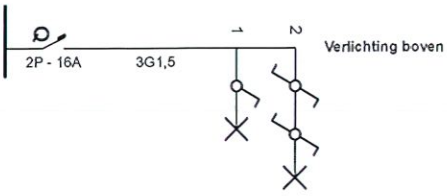

VINCOTTE GERTIGD vzw  
Bart Tommichei

**Plaats van de elektrische installatie**

Achterstraat 13  
9270 Laarne

**Installateur**

VRS Bvba  
Vaartstraat 25  
9270 Laarne

p. 2/5

Eendraadschema

2 x 230V ~ 50Hz

Schema's getekend door: Pieter De Bruycker - BTW BE 0563.856.446

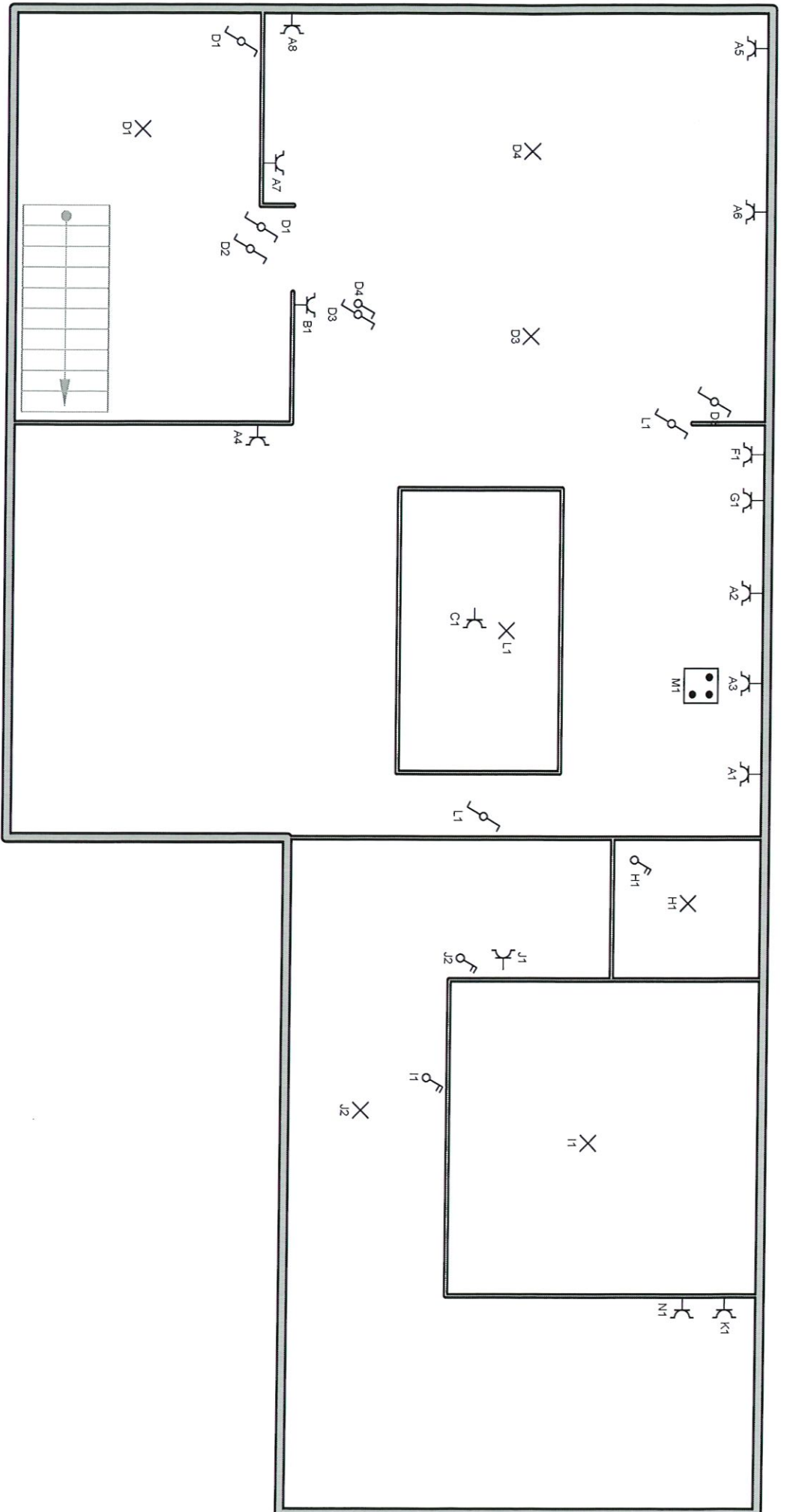

**Plaats van de elektrische installatie**  
Achterstraat 13  
9270 Laarne

**Installateur**  
VRS Bvba  
Vaartstraat 25  
9270 Laarne

Schema's getekend door: Pieter De Bruycker - BTW BE 0563.856.446

p. 3/5  
Situatieschema  
2 x 230V ~ 50Hz

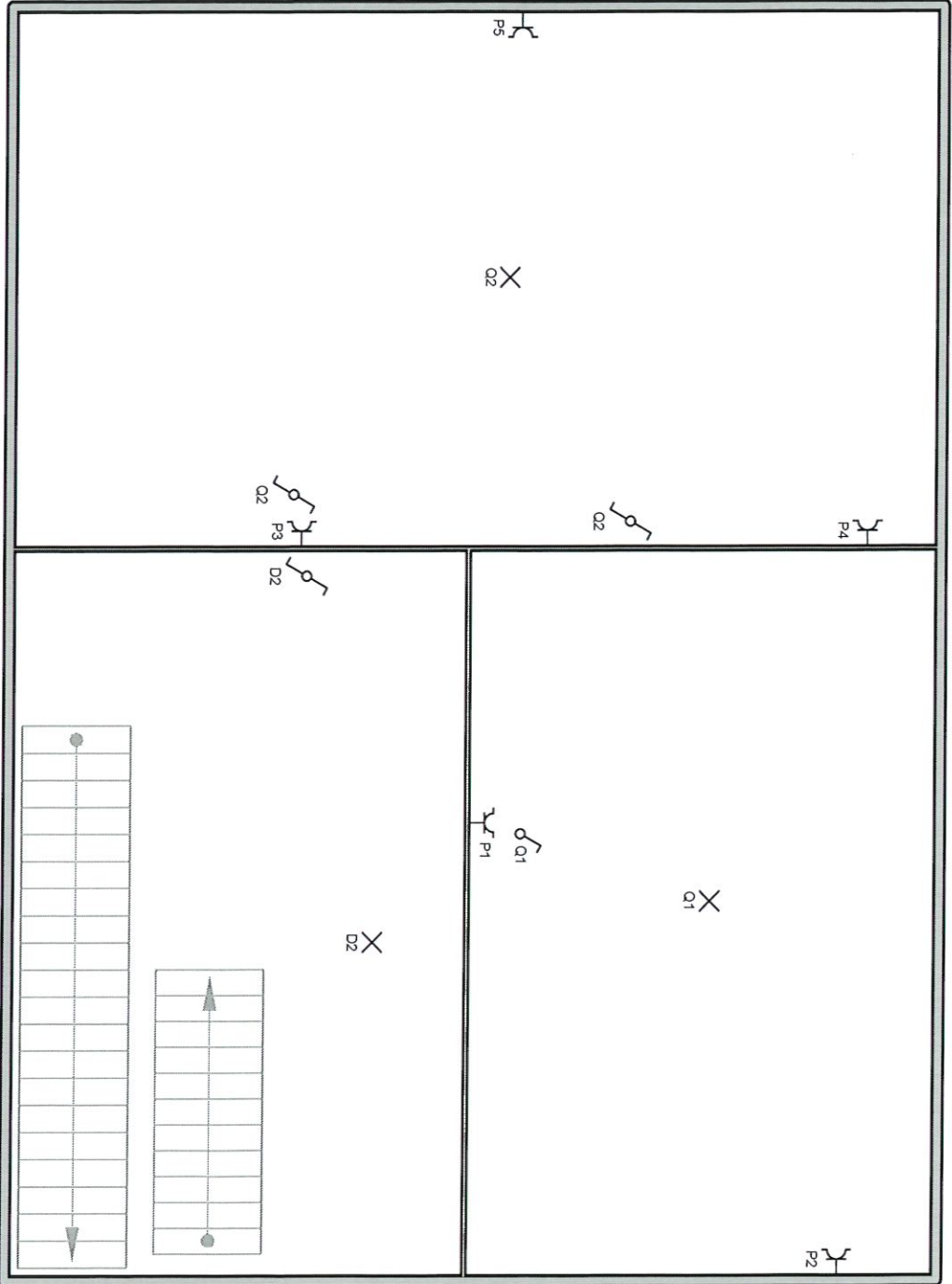

VINCOTTE  
Bart Tonneller  
2024

**Plaats van de elektrische installatie**

Achterstraat 13  
9270 Laarne

**Installateur**

VRS Bvba  
Vaartstraat 25  
9270 Laarne

Schemas getekend door: Pieter De Bruycker - BTW BE 0563.856.446

p. 4/5  
Situatieschema  
2 x 230V ~ 50Hz

- O Voeding kast 2
- A Stopcontacten keuken + living
- B Stopcontact badkamer
- C Vaatwas
- D Licht inkom + living + trap
- E Vrij
- F Frigo
- G Oven
- H Licht WC
- I Licht badkamer
- J Licht hal achter
- K C.V.
- L Licht keuken
- M Kookplaat
- N Wasmachine
- P Stopcontacten boven
- Q Verlichting boven

Plaats van de elektrische installatie  
 Achterstraat 13  
 9270 Laarne

Installateur  
 VRS Bvba  
 Vaanstraat 25  
 9270 Laarne

p. 5/5  
 Lijst Kringen  
 2 x 230V ~ 50Hz

Schema's getekend door: Pieter De Bruycker - BTW BE 0563.856.446



Achterstraat 13  
9270 Laarne

### Verwarming

