

Atlas Controle  
Boulevard Lambermont 127  
1030 Bruxelles

## VERSLAG VAN ONDERZOEK: HUISHOUDELIJKE ELEKTRISCHE INSTALLATIE

**Verslag Nr:**

48.293

**Datum van bezoek:**

03-07-2024

**Plaats van het onderzoek:**

Lisbloemstraat 63 - 9000 Gent België

**Installatietester:****Inspecteur:**

Ramazan Yoruk

**Aard onderzoek:**

Controlebezoek (Livre 1 6.5)

TI-011/5396003

**De datum van opstelling:**

03-07-2024 09:55:44

**Volgend controlebezoek:**

03-07-2025

### Opdrachtgever

**Naam**

PEB Certi

**Adres**

Blaisantvest 105 -, 9000 Gent

**Telefoon**

+32 2 466 45 66 +32 489 22 26 97

**Email**

epc.certi@gmail.com

### Wetgeving



663 - INSP

AREI. Algemeen Reglement op de elektrische installaties.

### Identificatie van de elektrische installatie

**Adres van de installatie**

Lisbloemstraat 63 - 9000 Gent België

**Gebouw**

Huis

**Eigenaar**

Eigenaar Lisbloemstraat 63 - 9000 Gent

**Adres van de eigenaar**

Lisbloemstraat 63 - 9000 Gent België

**Fudamenten**

vóór 81

**Datum van de uitvoering van de installatie**

Vanaf 01/06/2020 en vóór 01/06/2023

### Gegevens verdeler

**DNB**

Fluvius

**Nummer teller**

1SAG110029194

**EAN code****Meter/bord verbinding**

XVB 2X10

**Net spanning**

2 x 230 V

**Maximum beveiliging**

20 A 2P

Atlas Contrôle  
Boulevard Lambertmont 127  
1030 Bruxelles

## Onderzoek

Schema's	Equipotentiale verbindingen
NOK	OK
Beschrijving van de installatie	2x hoofddifferentieel 40A 300mA 1x differentieel 40A 30mA 17x automaat
Aantal verdeelborden	2
Hoofd differentieelschakelaar	300mA - 40A - type A
DK Test van DSR	
$\Delta I_n$	
Controle van de staat	NOK
Opgesteld materieel	OK
Beschermingsinrichtingen tegen directe aanraking	OK
Beschermingsinrichtingen tegen indirecte aanraking	OK
Beschermingsinrichtingen tegen overstroom	OK
Type aardelektrode	Andere
Weerstand aardelektrode ( $\Omega$ )	999
Isolatiemeting ( $M\Omega$ )	5,01

## Opmerkingen

Het is niet uitgesloten dat bij een nacontrole bijkomende inbreuken worden vastgesteld bij voorleggen schema's..

## Besluit

### BESLUIT : NIET CONFORM

De elektrische installatie voldoet aan de eisen van Boek 1 van de AREI (Koninklijk Besluit van 5/03/2023: C-2023/41114) betreffende elektrische installaties met lage en zeer lage spanning. Een extra inspectie moet worden uitgevoerd door Atlas Contrôle vóór 1 jaar.

De werkzaamheden die nodig zijn om de tijdens het inspectiebezoek geconstateerde inbreuken ongedaan te maken, moeten onverwijld worden uitgevoerd en alle passende maatregelen moeten worden genomen om ervoor te zorgen dat de inbreuken, in geval van voortzetting van de exploitatie van de installaties, geen gevaar voor personen en goederen opleveren.

### Handtekening van de inspecteur

Ramazan Yoruk  
Inspecteur  
Gas & elektriciteit  
r.yoruk@atlascontrole.be



Atlas Controle  
 Boulevard Lambert 127  
 1030 Bruxelles

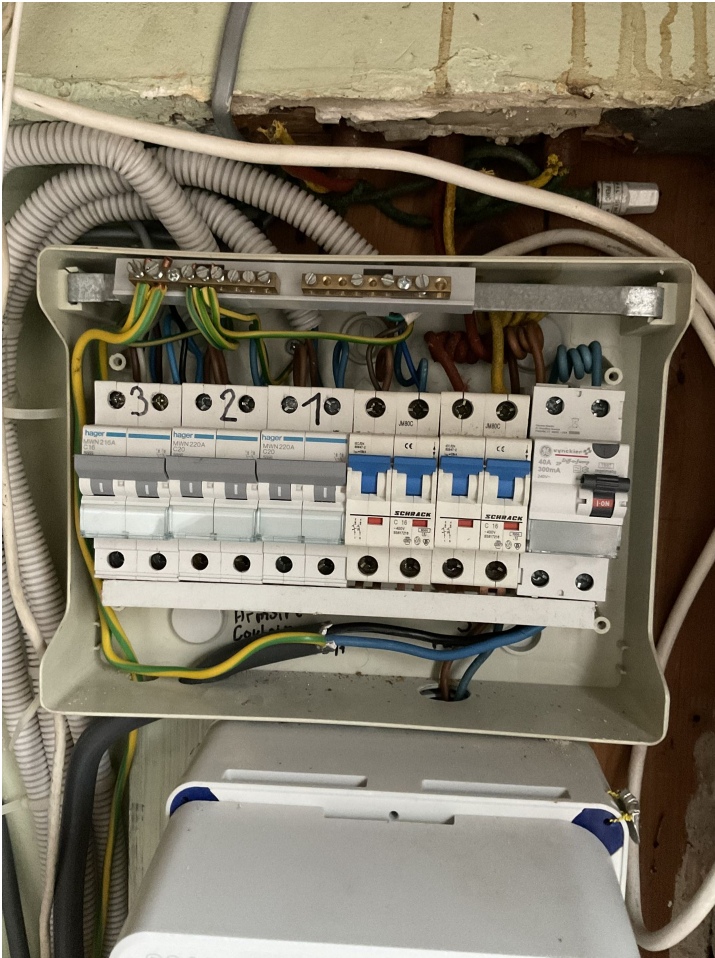

Verdeelbord 1

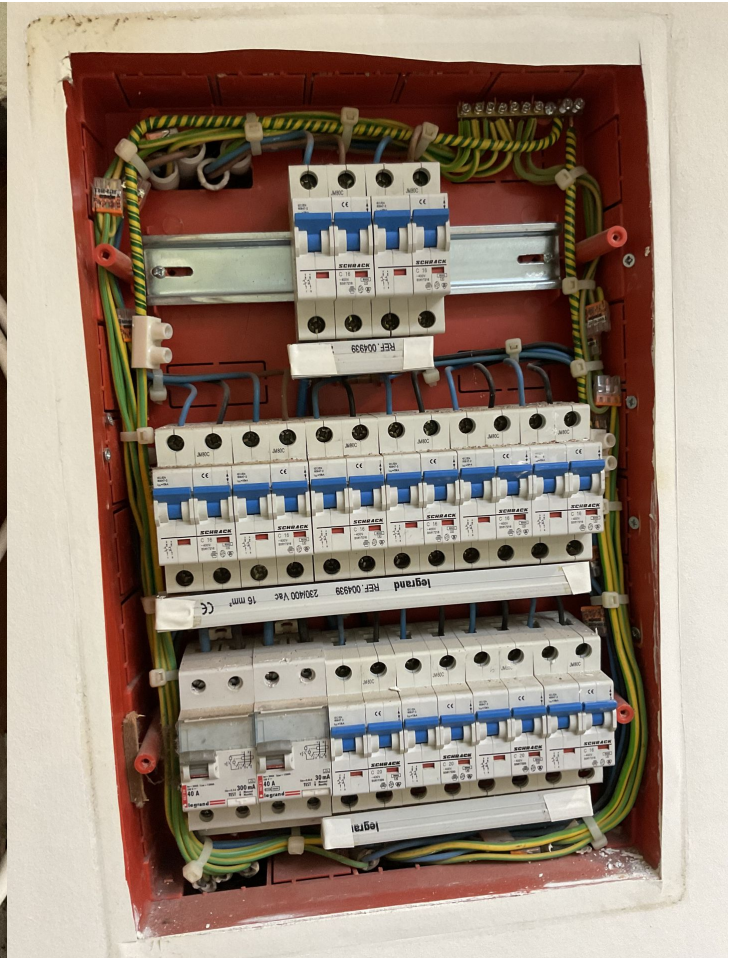

Verdeelbord 2

## Inbreuken lijst

Bewoordingen	Paragraaf
Een aarding verwezenlijken overeenkomstig de voorschriften.	B1: 4.2.3; 5.4.2.; 5.4.3.
De waarde van spreidingsweerstand van de aarding dient kleiner te zijn dan 30 Ohm.	B1: 4.2.4.3.
Een demonteerbaar aansluitstuk (aardingsonderbreker) dient aangebracht te worden in de aardgeleider teneinde de meting van de verspreidingsweerstand mogelijk te maken.	
Eendraadsschema('s) aanpassen in overeenstemming met de werkelijkheid.	B1: 3.1.2.; 9.1.1.; 9.1.2.; B3: 3.1.2.
Situatieschema('s) aanpassen in overeenstemming met de werkelijkheid.	L1: 3.1.2.; 9.1.1.; 9.1.2.

## Opmerkingen lijst

Bewoordingen	Referentie
Deze controle is beperkt tot de zichtbare en normaal toegankelijke delen van de installatie. Tenzij anders vermeld, maken de toestellen en apparaten aangesloten op de vaste installatie geen deel uit van de controle.	RDE4
Deze inspectie is enkel beperkt tot de delen van de elektrische installatie die op de overeenkomstige (en ondertekende) delen van de schema's aangegeven zijn.	RDE5

Atlas Controle  
Boulevard Lambermont 127  
1030 Bruxelles

Bewoordingen	Referentie
De uitgevoerde controle is een onmiddellijke controle op basis van het tijdstip van doorgang. Dit rapport is slechts een weergave van de elektrische installatie op het moment van de controle.	RDE6
De gehele elektrische installatie komt niet overeen met de eisen van Boek 1. Een volledige herziening van de installatie is vereist. Een nieuwe keuring moet uitgevoerd worden eenmaal de werken zijn beëindigd.	RDE29
Het is niet uitgesloten dat bij een nacontrole bijkomende inbreuken worden vastgesteld bij voorleggen schema's.	RDE 12.1

Bewoordingen	Foto
--------------	------