

Keuringsverslag van een elektrische laagspanning- en zeer lage spanningsinstallatie

CONFORM

Datum keuring: 22/05/2025

Inspecteur: Yarik Van der Meulen

Mentor:

Installateur: Elektriciteitswerken Scheire bv (61488)

ID-label:

B.T.W. nr.: BE 0774 883 906

Klantreferentie:

Merk en type meettoestel: Metrel Mi3155 Serienummer: 24030417

Datum verslag: 22/05/2025

Plaats van het onderzoek

Straatnaam Sluizeken
Huisnummer 1
Busnummer
Postcode 9620
Gemeente ZOTTEGEM
Land België

Eigenaar

Naam FM Renovatie
Straatnaam Sluizeken
Huisnummer 1
Busnummer
Postcode 9620
Gemeente ZOTTEGEM
Land België

Installateur

Naam Elektriciteitswerken Scheire bv (61488)
BTW nr. BE 0774 883 906
Telefoonnummer 0477 38 69 77
E-mail scheire.patrick@telenet.be

Type : andere

Afbeelding schakel- en verdeelbord:

EAN : 541448820065644766

Teller Nr. : 1SAG1100782009



Aard onderzoek:

Netbeheerder: FLUVIUS

Aantal borden: 1

Aardelektrode: Verticaal of schuin in de grond gedreven staven, pennen of geleiders

Gelijkvormigheidscontrole van een tijdelijke werfinstallatie volgens (KB 08/09/2019) - AREI Boek 1- 6.4. en 4.2.4.4. en 7.4.

Spanning: 1~230V

Meter / bord verbinding: 10 mm²

Max beveiliging: 40 A

Aantal kringen: 5

Ri algemeen: 982 MΩ

RE: 26.7 Ω

OK

OK



DIFFERENTIEELSTROOMINRICHTING

IΔ (mA)	In (A)	In - andere (A)	I _t	Type	Beveiligde kringen	Test	x 2,5
300	40		22,5kA2s (3000A)	A	5	NVT	NVT

BESCHRIJVING INSTALLATIE

Aantal kringen	Curve	Bescherming IN (A)	(andere)	P	Sectie (mm²)
2	C	20		2	2,5
1	C	20	Reserve	2	-
2	C	16		2	2,5

Visueel nazicht (algemeen)	OK	Directe aanraking	OK	Indirecte aanraking	OK
Aansluitingen	OK	schema in bijlage door Aceg vzw	NA		
Equipotentiale verbindingen	in afwachting	Doorsnede geleiders	OK		
Continuïteit	OK	Verlichting / toestellen	NVT		
Uitwendige invloeden	NVT				

OPMERKINGEN - INBREUKEN - NOTA'S

N16 De elektrische installatie staat niet onder spanning. De goede werking van de differentieelschakelaars kon niet getest worden.

N2 Geen inbreuken vastgesteld.

BESLUIT

- De elektrische installatie voldoet aan de voorschriften van het KB 08/09/2019 - AREI Boek 1. Het volgende controlebezoek is te voorzien voor 22/5/2026
- De nodige maatregelen werden genomen, zodat de ingangsklemmen van de automatische differentieelstroominrichting, geplaatst aan het begin van de installatie, ontoegankelijk zijn gemaakt door verzegeling.
- Het (de) eendraadsschema(s) en het (de) situatieplan(nen) werd(en) door het erkend organisme voor gezien getekend.

Deze pdf-versie van het keuringsverslag is de originele versie en mag worden verspreid..

Aantal bijlage(n): 7

VRIJGAVE VAN HET KEURINGSVERSLAG

Inspectietijd: van 14:00 tot 14:25

De inspecteur Yarik Van der Meulen

Yarik Van der Meulen
ACEG VZW - #315

Plichten van de eigenaar, beheerder, huurder voor de installatie onderworpen aan het AREI Boek 1 afdeling 9.1.2.

Het verslag dient te worden bewaard in het dossier van de elektrische installatie.

Elke wijziging dient te worden vermeld in het elektrisch dossier.

Elk ongeval overkomen van personen en te wijten, rechtsreeks of onrechtstreeks, aan de aanwezigheid van de elektrische installatie dient onmiddellijk meegedeeld te worden aan de algemene Directie Energie van de Federale Overheidsdienst Economie.

Kwaliteit

De reproductie van dit document is enkel toegelaten in zijn integrale vorm en enkel met het schriftelijk akkoord van het controleorgaanisme en de aanvrager.

De keuring beperkt zich tot de zichtbare en normaal toegankelijke delen van de installatie.

Voor vragen of algemene voorwaarden verwijzen wij graag naar www.aceg.be

BE53 0689 0209 2953 | BTW BE0839.866.481

Stappenplan voor een installatie die conform is:

Stap 1	Stap 2	Stap 3	Stap 4
Lees dit proces-verbaal zorgvuldig en besteed aandacht aan de eventuele nota's	Als u grote wijzigingen of uitbreidingen aan de installatie aanbrengt, moet u deze laten controleren.	De volgende periodieke keuring is voorzien voor 22/5/2026	ACEG staat tot uw dienst voor alle noodzakelijke keuringen.



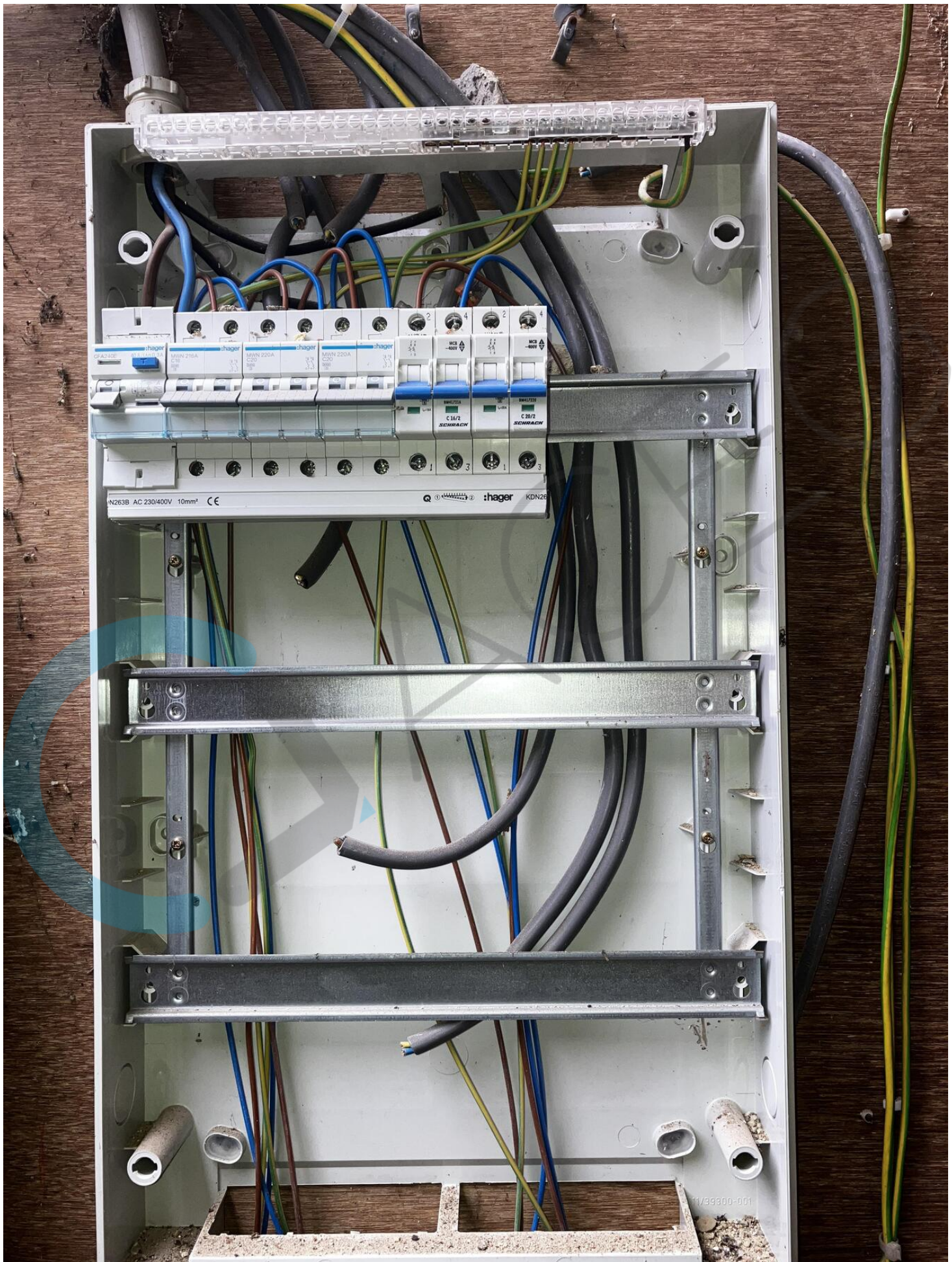



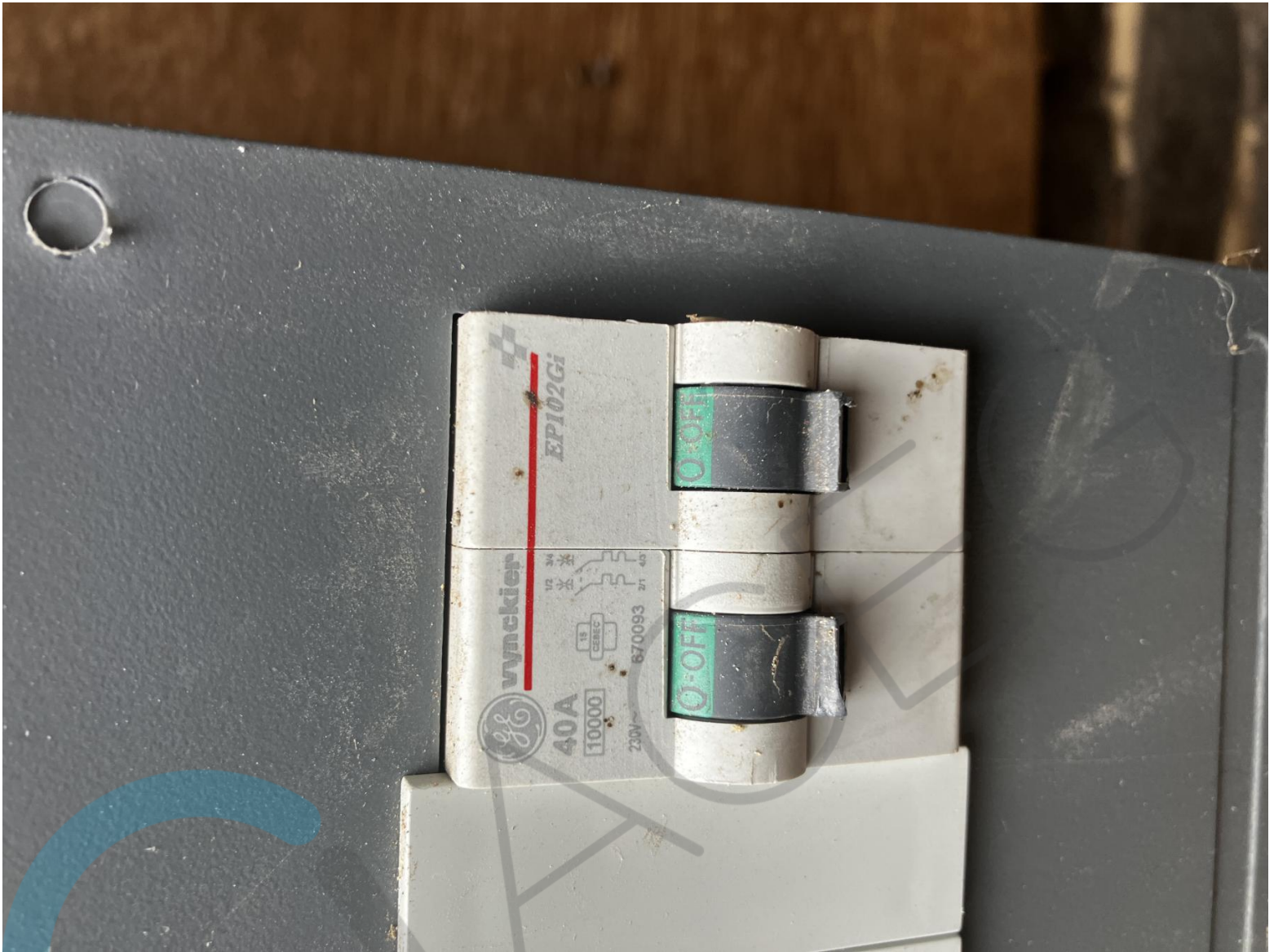

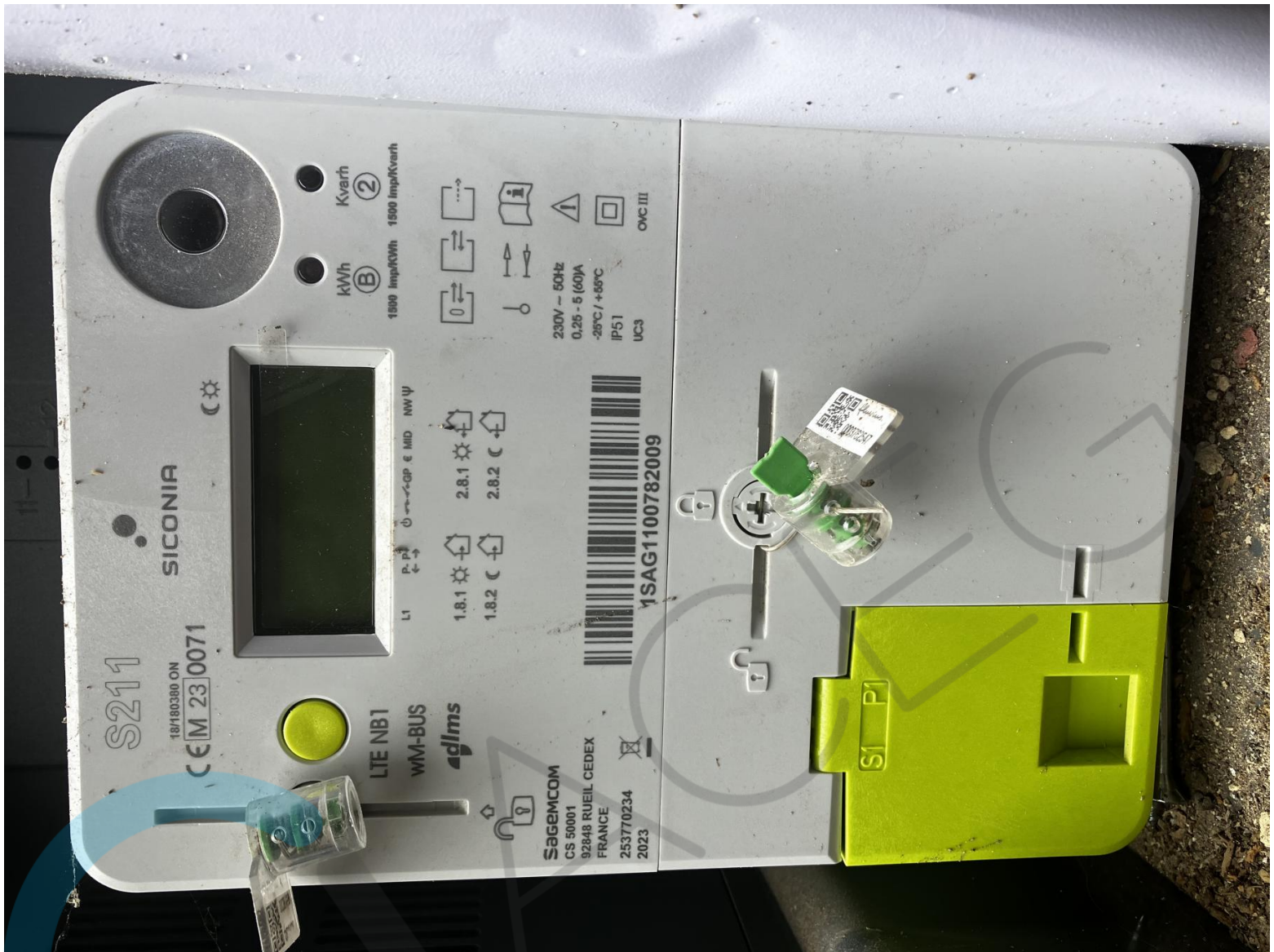

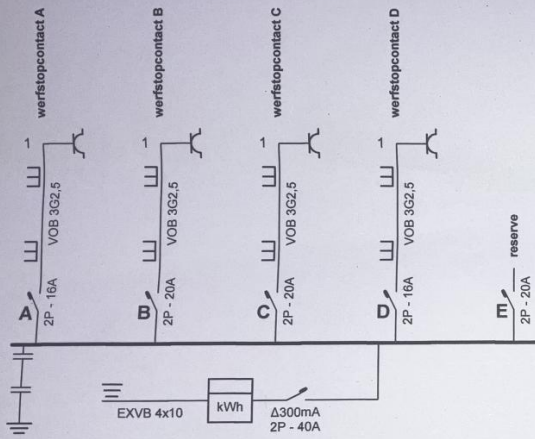

Erkend Organisme
ACEG vzw - Brussel HQ
Ringlaan 39
1853 Strombeek-Bever
Tel.: 02 880 88 90
e-mail: info@aceg.be
BE 0839.866.481

QWEG **315**
Yarik Van der Meulen

22/05/2025

Plaats van de elektrische installatie
FM renovatie
Sluizeken 1
Zottegem

Installateur
Elektriciteitswerken Scheire
Lepelstraat 98
9270 Laarne
GSM: 0477 38 69 77
e-mail: elektriciteitswerken.scheire@hotmail.com
BTW BE 0647.388.686

Elektriciteitswerken
SCHEIRE

p. 1/3
Eendraadschema
2 x 230V ~ 50Hz

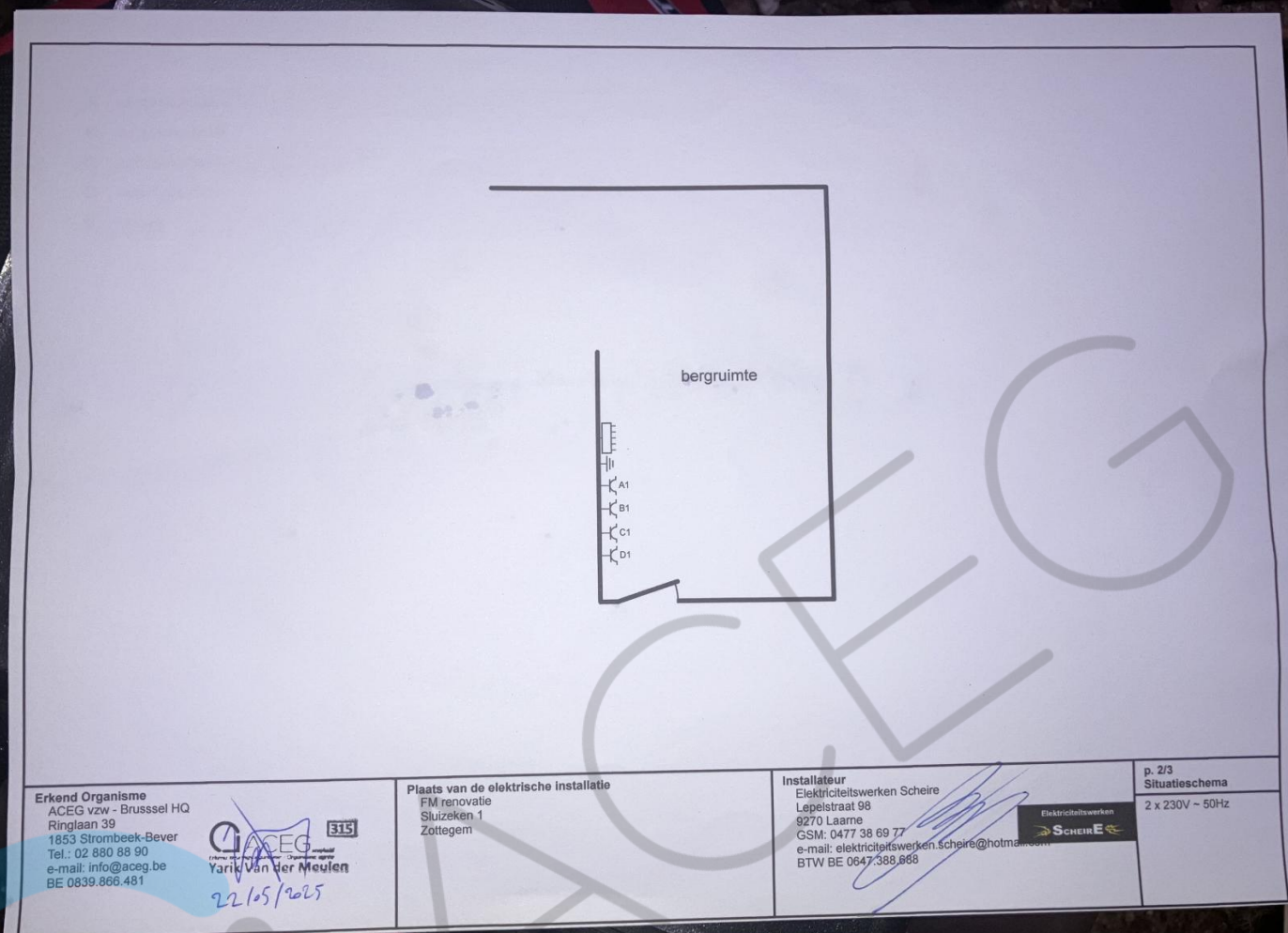

Erkend Organisme
ACEG vzw - Brussel HQ
Ringlaan 39
1853 Strombeek-Bever
Tel.: 02 880 88 90
e-mail: info@aceg.be
BE 0839.866.481

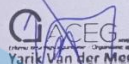
Yarik Van Her Meulen
22/05/2025

Plaats van de elektrische installatie
FM renovatie
Sluizeken 1
Zottegem

Installateur
Elektricitetswerken Scheire
Lepelstraat 98
9270 Laarne
GSM: 0477 38 69 77
e-mail: elektricitetswerken.scheire@hotmail.com
BTW BE 0647388.688



p. 2/3
Situatieschema
2 x 230V ~ 50Hz

